Купить квартиру за 3 750 000 рублей на Стартовая улица, 12

Ростовская область, Городской округ Ростов-на-Дону, Ростов-на-Дону, Стартовая улица, 12

3 750 000 Р
98 684Р за м^2

38.00 м^2	18.00 м^2	9.00 м^2	8 из 9
Общая	Жилая	Кухня	Этаж

Продам СВОЮ квартиру с только что сделанным ремонтам ! Который закончился неделю назад . Поменял ВСЁ ! Окна , двери , проводку , трубы . Стены выравнены . Лоджия , их две штуки утеплены и застеклены . Весь материал , премиум класса . Ламинат 120 мм , гарантия 20 лет . Ванна 30 лет гарантии . И всё остальное в таком диапазоне . Встроенная кухня ,с бытовой техникой . Пол на кухне и в коридоре плитка . Новому жильцу нужно будет только развесить свои вещи . В квартире всё продумано до мелочей. В живую квартира намного лучше .

0 с 06.01.2022, обновлен 28.08.2025

Продавец: Эксперт

Телефон: +79384149899

Характеристики
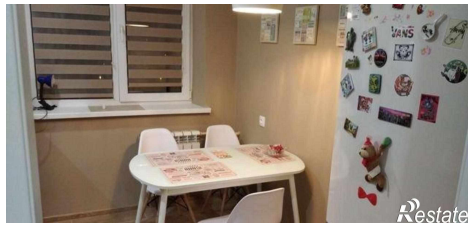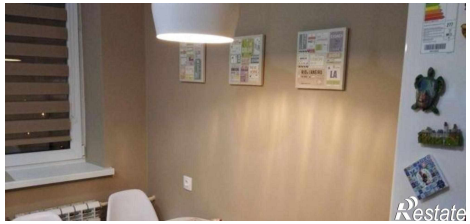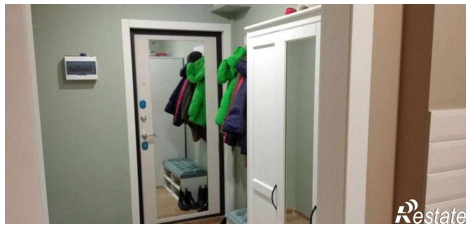
Количество комнат	1	Тип дома	панельный
Этаж	8	Этажей всего	9
Площадь жилая	18.00 кв. м	Площадь кухни	9.00 кв. м