Купить квартиру за 4 950 000 рублей на Александровка, 40-летия Победы

Ростовская область, Городской округ Ростов-на-Дону, Ростов-на-Дону, Александровка, 40-летия Победы

4 950 000 Р
127 907Р за м^2

38.70 м^2	17.20 м^2	11.10 м^2	11 из 18
Общая	Жилая	Кухня	Этаж

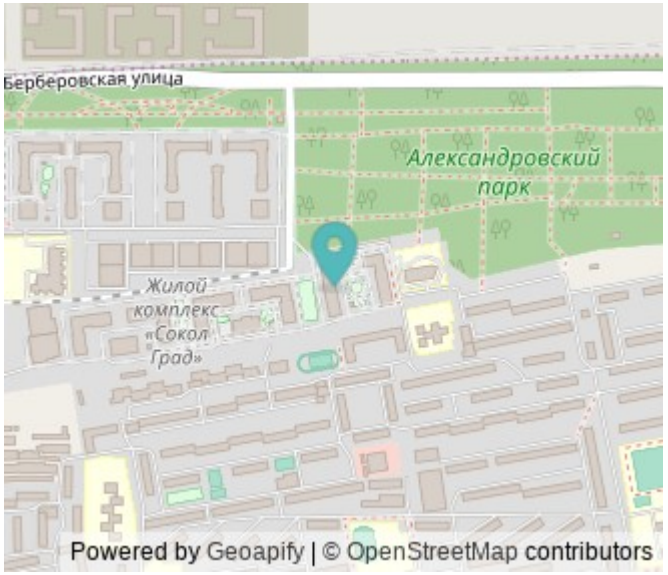

Продам 1-комнатную квартиру в новом Жилом Комплексе(ЖК) комфорт-класса «Сокол Градъ» «Сокол Градъ» - это сочетание высокотехнологичных инженерных решений, продуманной социальной инфраструктуры и всех преимуществ жизни в одном из самых экологически благополучных районов Ростова-на-Дону. 1 комнатная квартира 38.7 кв. м. с новым ремонтом, который делали «для себя» просторная кухня 11 квадртаных метров правильной формы. Выполнена в светлых тонах с дорогой мебелью, которая остаётся в Вашей квартире. Большая прихожая с гардеробной площадью 6 метров. Комната 17 метров, с выходом на застеклённый балкон. Сан. Узел. выполнен в светлых тонах с многочисленным светом с возможным переключением. Квартира прошла правовую экспертизу и готова к продаже. При звонке указывайте номер 10029941

0 с 25.11.2021, обновлен 25.09.2025

Продавец: Титул

Телефон: + 7 (863) 290-78-78

Характеристики

Количество комнат	1	Этаж	11
Этажей всего	18	Площадь жилая	17.20 кв. м
Площадь кухни	11.10 кв. м		
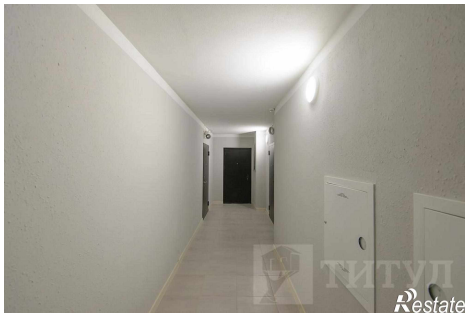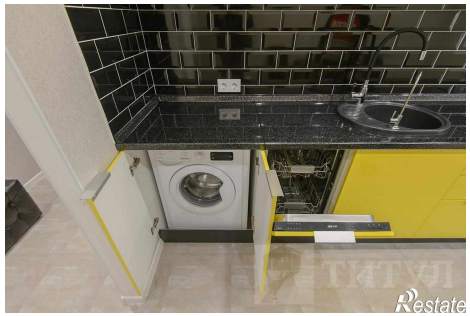
https://rostov-na-donu.restate.ru/obj/prodazha-kvartiri-aleksandrovka-40-letiya-pobedy-1814274384/