Купить квартиру за 4 700 000 рублей на Дальний переулок, 19

Ростовская область, Городской округ Ростов-на-Дону, Ростов-на-Дону, Дальний переулок, 19

4 700 000 Р
68 314Р за м^2

68.80 м^2	32.00 м^2	13.00 м^2	5 из 5
Общая	Жилая	Кухня	Этаж

Продаю просторную 2к квартиру с ремонтом в доме 2003 года! Дом построен с разрешением на строительство! Не коттедж! В квартире есть балкон и лоджия, площадь указана без их учета. Рядом остановки транспорта, «Магнит», магазины, зоопарк. Во дворе детская площадка, парковка. Тихий район, до центра 10 мин на машине.!!!!

0 с 29.10.2021, обновлен 21.08.2025

Продавец: Эксперт

Телефон: +79298450866

Характеристики
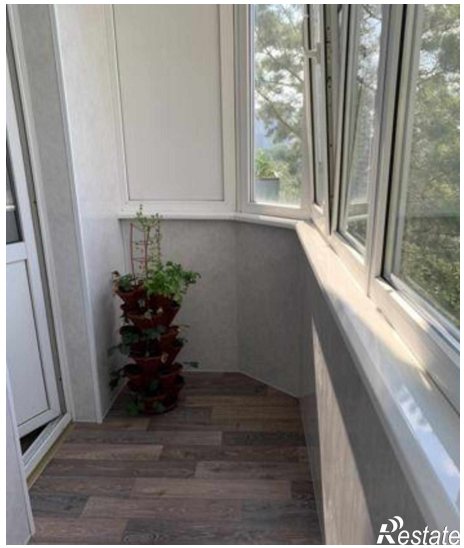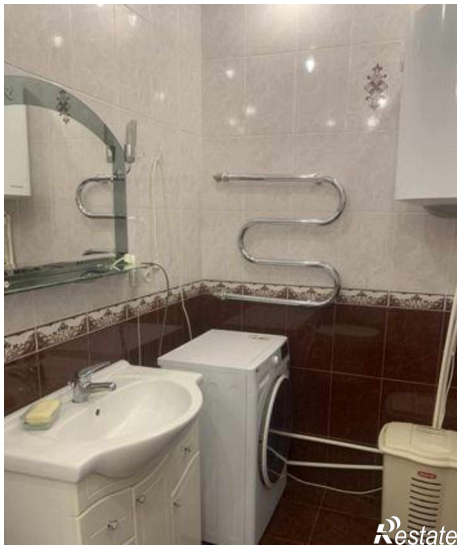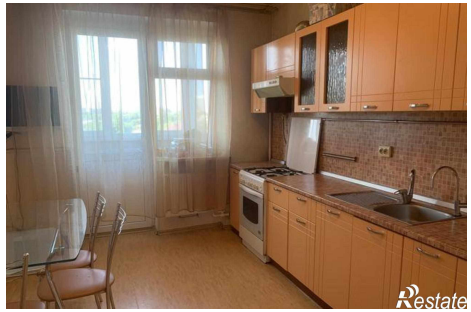
Количество комнат	2	Тип дома	кирпичный
Этаж	5	Этажей всего	5
Площадь жилая	32.00 кв. м	Площадь кухни	13.00 кв. м