Купить квартиру за 2 540 000 рублей на Зоологическая улица, 36

Ростовская область, Городской округ Ростов-на-Дону, Ростов-на-Дону, Зоологическая улица, 36

2 540 000 Р
56 444Р за м^2

45.00 м^2	29.00 м^2	8.00 м^2	3 из 3
Общая	Жилая	Кухня	Этаж

Подаю квартиру. ! Отопление, горячая вода -котел + бойлер. Потолки 2, 45. Светлая, солнечная сторона. Рядом с 7 поликлиникой. Остановка напротив дома. Зоопарк в пешей доступности.

2 с 22.10.2021, обновлен 21.08.2025

Продавец: Эксперт

Телефон: +79298520668

Характеристики
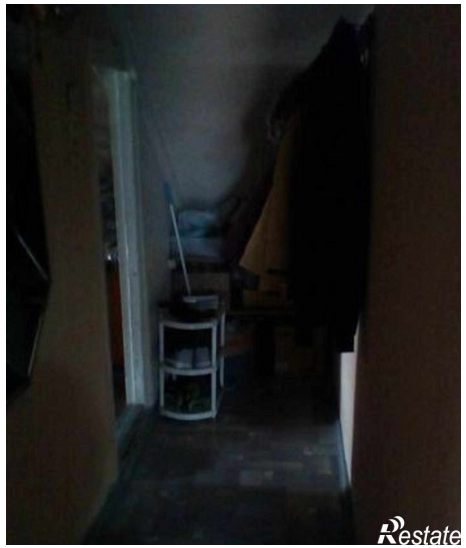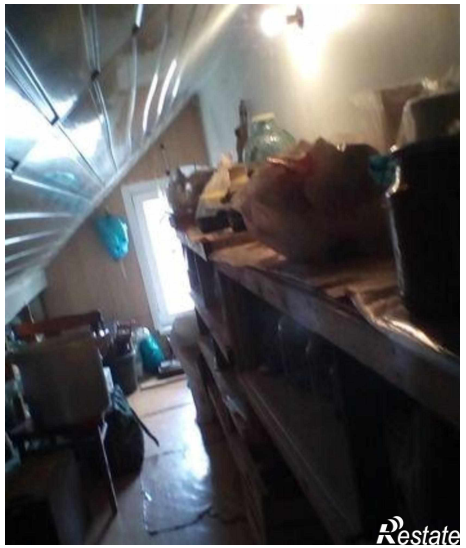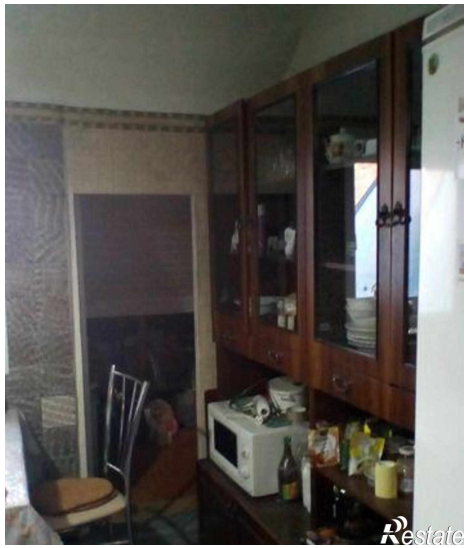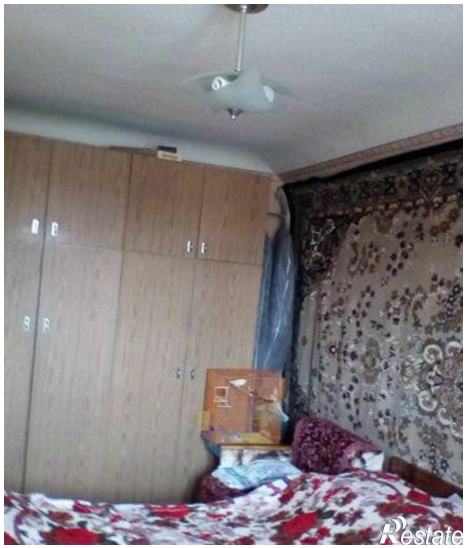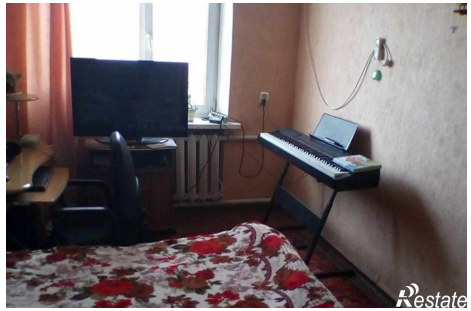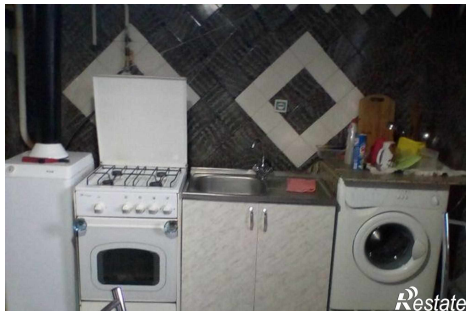
Количество комнат	2	Тип дома	кирпичный
Этаж	3	Этажей всего	3
Площадь жилая	29.00 кв. м	Площадь кухни	8.00 кв. м