Купить квартиру за 2 340 000 рублей на улица Максима Горького, 180Б

Ростовская область, Городской округ Ростов-на-Дону, Ростов-на-Дону, улица Максима Горького, 180Б

2 340 000 Р
117 000Р за м^2

20.00 м^2	15.00 м^2	4.00 м^2	2 из 2
Общая	Жилая	Кухня	Этаж

. В САМОМ ЦЕНТРЕ ГОРОДА, РЯДОМ ВСЕ УЧЕБНЫЕ ЗАВЕДЕНИЯ, ЧТО УДОБНО ДЛЯ СТУДЕНТОВ. Продаю однокомнатную квартиру в центре города с новым качественным ремонтом и мебелью. Полностью с новой сантехникой и электрикой.Полностью готова для проживания, чистая и ухоженная квартира. Есть сплит-система. Свое отопление. Низкие коммунальные платежи. Кухня выполнена на заказ. Удобное местоположение. Остановки, магазины, кинотеатры, театральная площадь, публичная библиотека в шаговой доступности, есть парковочное место во дворе. Двор под видеонаблюдением. Хорошие соседи.Общая S = 20 метров.

17 с 15.10.2021, обновлен 21.08.2025

Продавец: Эксперт

Телефон: +79518324990

Характеристики
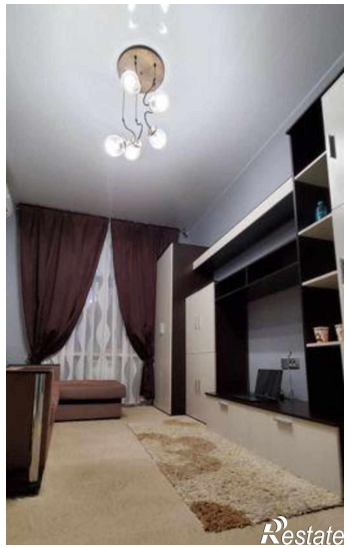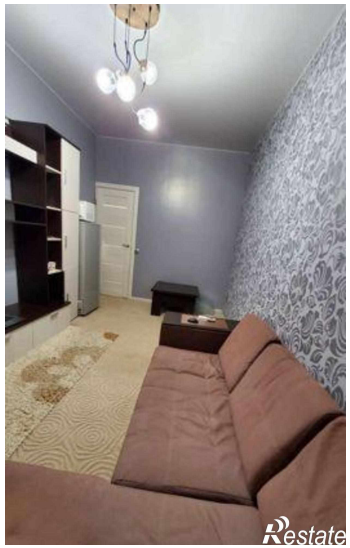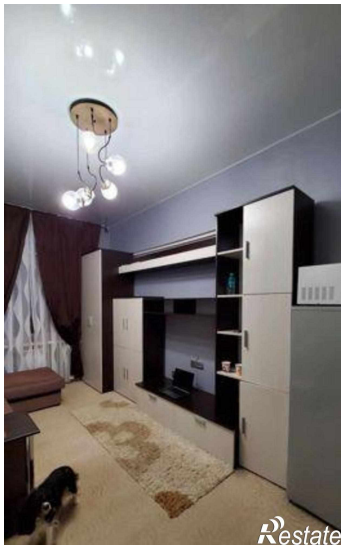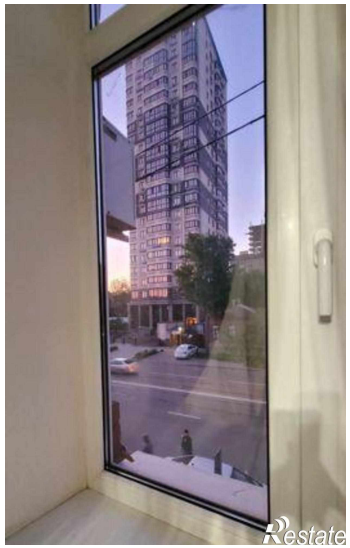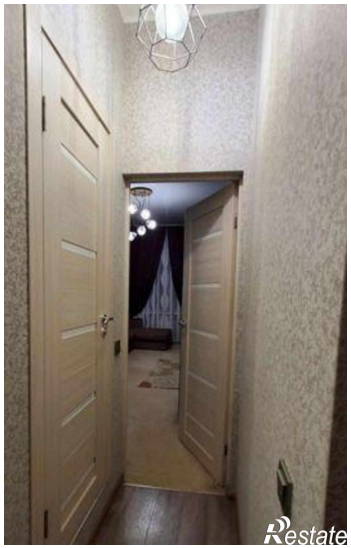
Количество комнат	1	Тип дома	кирпичный
Этаж	2	Этажей всего	2
Площадь жилая	15.00 кв. м	Площадь кухни	4.00 кв. м