Купить квартиру за 1 500 000 рублей на Тракторная улица, 48

Ростовская область, Городской округ Ростов-на-Дону, Ростов-на-Дону, Тракторная улица, 48

1 500 000 Р
39 474Р за м^2

38.00 м^2	25.00 м^2	5.00 м^2	2 из 6
Общая	Жилая	Кухня	Этаж

Продаю свою квартиру недалеко от площади 2-ой Пятилетки. Квартира продаётся с мебелью и бытовой техникой. Отличный вариант для сдачи в аренду! Звонить с 9:00 до 20:00

11 с 08.10.2021, обновлен 21.08.2025

Продавец: Эксперт

Телефон: +79298450866

Характеристики
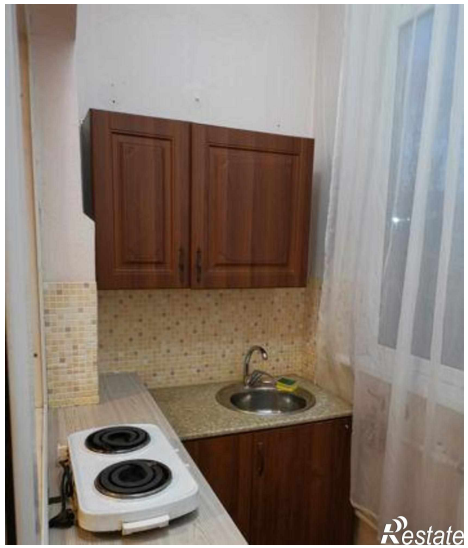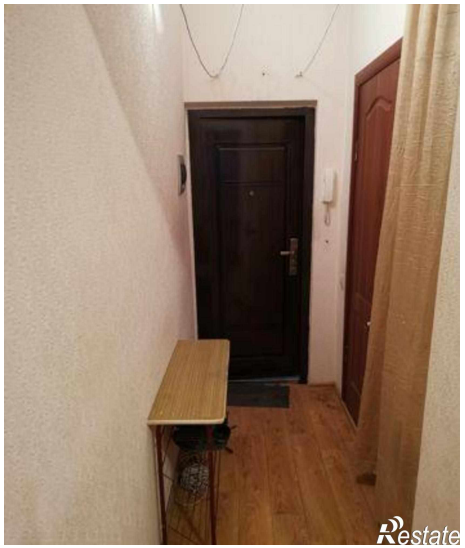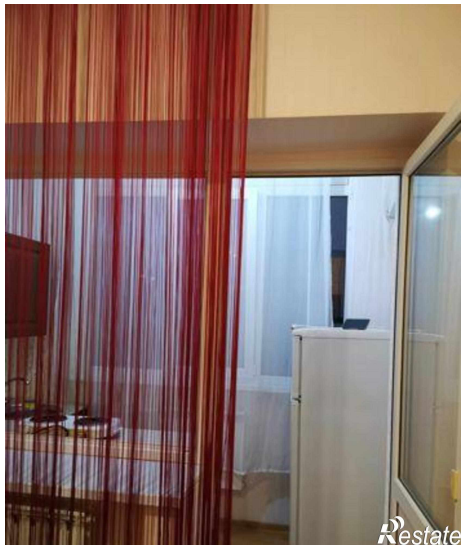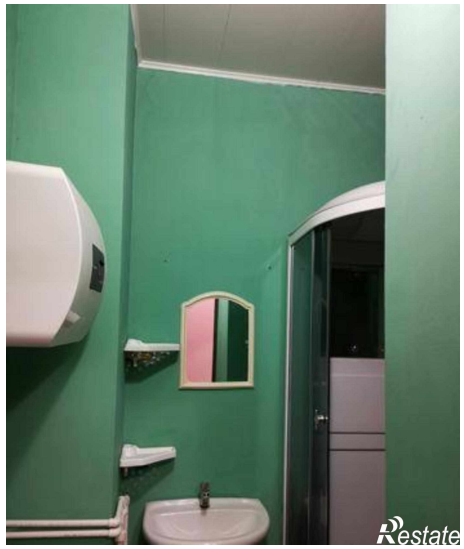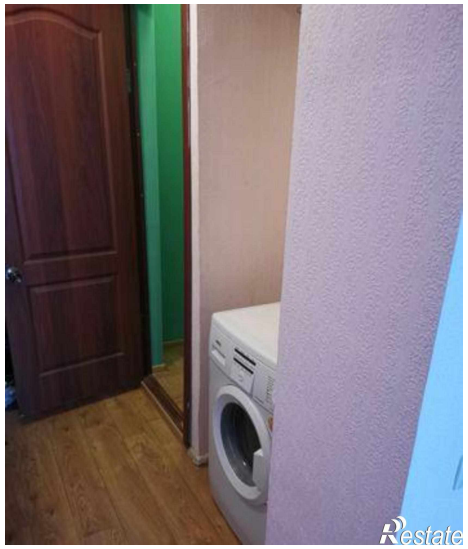
Количество комнат	2	Тип дома	монолитный
Этаж	2	Этажей всего	6
Площадь жилая	25.00 кв. м	Площадь кухни	5.00 кв. м