Купить квартиру за 1 930 000 рублей на проспект 40-летия Победы, 27

Ростовская область, Городской округ Ростов-на-Дону, Ростов-на-Дону, проспект 40-летия Победы, 27

1 930 000 Р
56 765Р за м^2

34.00 м^2	17.00 м^2	10.00 м^2	5 из 5
Общая	Жилая	Кухня	Этаж

Продается квартира с косметическим ремонтом в Александровке .Просторная комната 17.5 м правильной формы ! Небольшая ,но уютная кухняс современным кухонным гарнитуром . Остаётся мебель и техника (кроме холодильника). Живут чистоплотные квартиранты. Хороший вариант как для личного продинич ,так и для дальнейшей сдачи в аренду. В шаговой доступности,лет.сады,школы,магазины и конечно транспорт в центр и не только !

0 с 08.10.2021, обновлен 21.08.2025

Продавец: Эксперт

Телефон: +79518324990

Характеристики
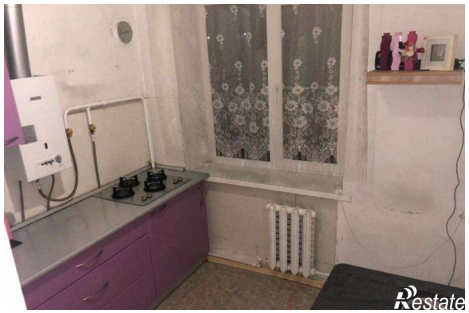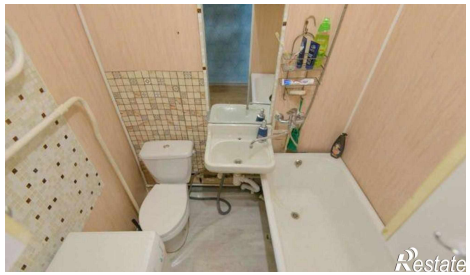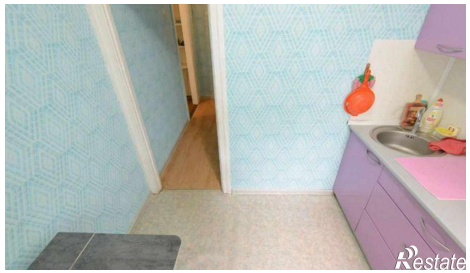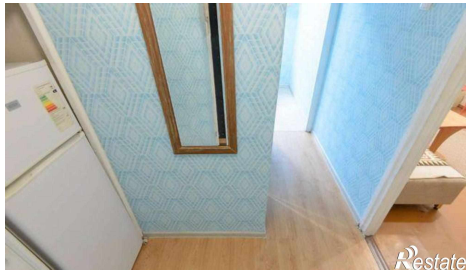
Количество комнат	1	Тип дома	кирпичный
Этаж	5	Этажей всего	5
Площадь жилая	17.00 кв. м	Площадь кухни	10.00 кв. м