Купить квартиру за 2 630 000 рублей на Обсерваторная улица, 104/2

Ростовская область, Городской округ Ростов-на-Дону, Ростов-на-Дону, Обсерваторная улица, 104/2

2 630 000 Р
62 619Р за м^2

42.00 м^2	23.00 м^2	14.00 м^2	2 из 2
Общая	Жилая	Кухня	Этаж

Продаётся квартира (2-х уравнивая). Частично с мебелью и техникой.

0 с 08.10.2021, обновлен 17.07.2025

Продавец: Эксперт

Телефон: +79384149863

Характеристики

Количество комнат	1	Тип дома	кирпичный
Этаж	2	Этажей всего	2
Площадь жилая	23.00 кв. м	Площадь кухни	14.00 кв. м

Restate

Restate

Restate

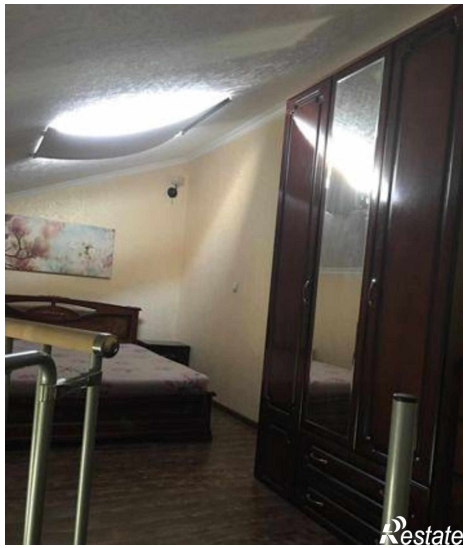
Restate

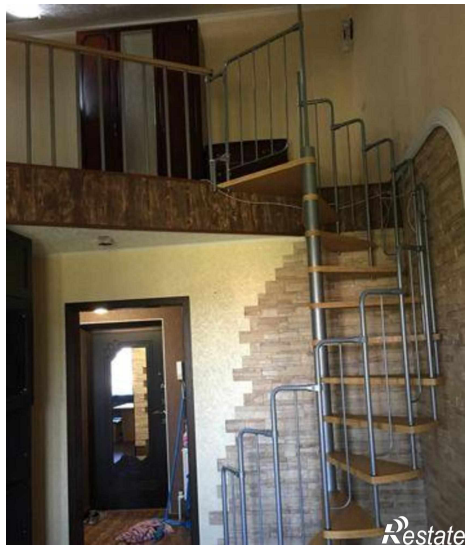
Restate