Купить квартиру за 4 980 000 рублей на Доломановский переулок, 11

Ростовская область, Городской округ Ростов-на-Дону, Ростов-на-Дону, Доломановский переулок, 11

4 980 000 Р
108 261Р за м^2

46.00 м^2	19.00 м^2	14.00 м^2	5 из 10
Общая	Жилая	Кухня	Этаж

Продаю 1-комнатную уютную квартиру с собственным отоплением и горячей водой, по адресу: Центр, ул. Доломановский, д.11.Дом 2008г.п 5 этаж 10 этажного кирпичного дома. Площадь 50 кв.м комната 20 кв.м кухня 13 кв.м. В квартире 2х контурный котел. Качественный ремонт.Санузел совмещенный ванна. Остается кухня, мебель и бытовая техника. Состояние заходи и живи!В подъезде выполнен новый ремонт, консьерж, грузовой лифт. Закрытый двор с детской площадкой. В шаговой доступности находятся остановки общественного транспорта и супермаркеты. Дом находится в тихом центре. Очень удобный район для проживания. Цена 5 300 000 рублей, от представителя без %, 1 , ипотека подходит. Фото реальные

14 с 08.10.2021, обновлен 10.07.2025

Продавец: Эксперт

Телефон: +79384149899

Характеристики
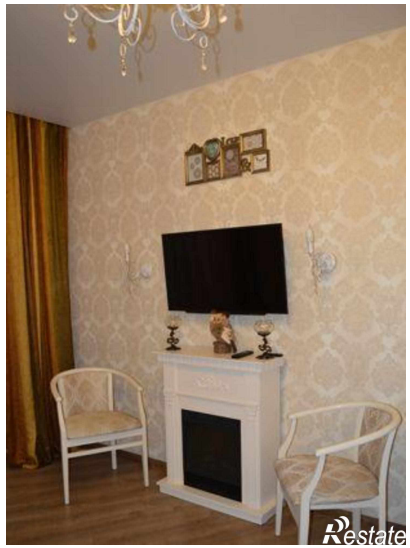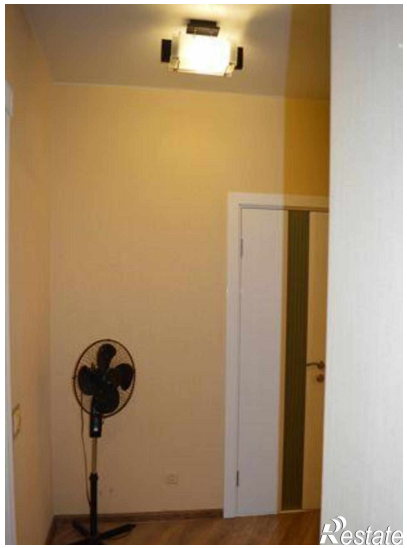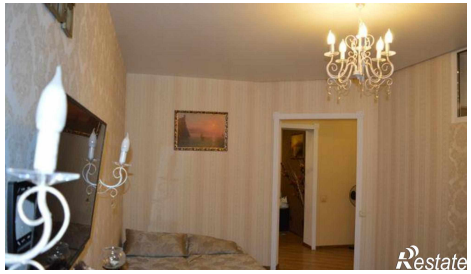
Количество комнат	1	Тип дома	кирпичный
Этаж	5	Этажей всего	10
Площадь жилая	19.00 кв. м	Площадь кухни	14.00 кв. м