Купить квартиру за 1 550 000 рублей на улица Миронова, 5

Ростовская область, Городской округ Ростов-на-Дону, Ростов-на-Дону, улица Миронова, 5

1 550 000 Р
69 820Р за м^2

22.20 м^2	14.00 м^2	5.00 м^2	2 из 9
Общая	Жилая	Кухня	Этаж

продаю квартиру () в доме гостиничного типа,общей площадью 22,2 кв на 2 этаже. на территории хороша развита инфраструктура :магазины,рынок,дет.садшкола,остановка. удобная транспортная развязка. мебель и технику при желании можем оставить. Продажа .

0 с 08.10.2021, обновлен 10.07.2025

Продавец: Эксперт

Телефон: +79384149899

Характеристики

Количество комнат	1	Тип дома	кирпичный
Этаж	2	Этажей всего	9
Площадь жилая	14.00 кв. м	Площадь кухни	5.00 кв. м

Restate

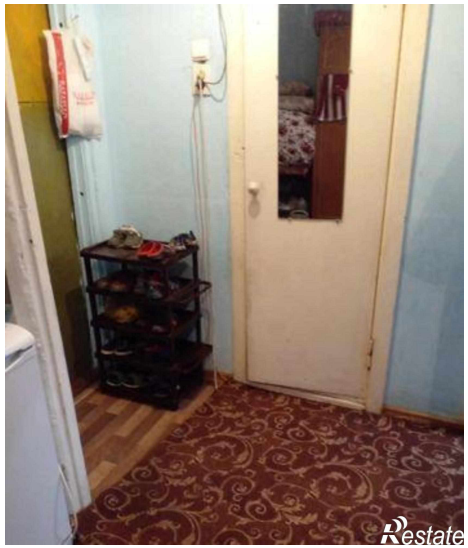
Restate

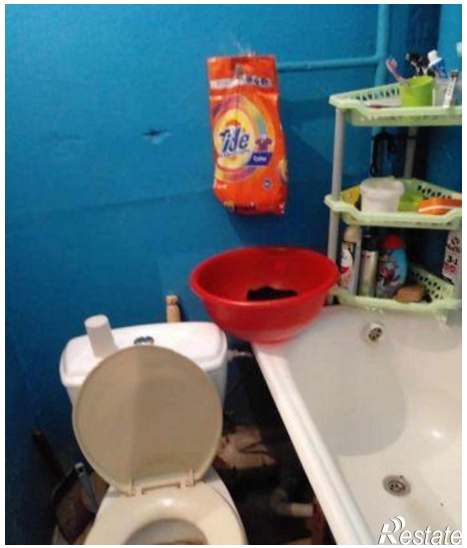
Restate

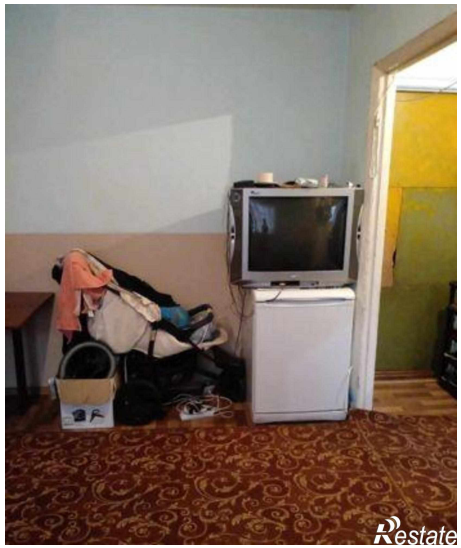
Restate