Купить квартиру за 5 640 000 рублей на улица Седова, 16

Ростовская область, Городской округ Ростов-на-Дону, Ростов-на-Дону, улица Седова, 16

5 640 000 Р
58 144Р за м^2

97.00 м^2	62.00 м^2	16.00 м^2	5 из 5
Общая	Жилая	Кухня	Этаж

Квартира с ремонтом поменяно всё. Два балкона, два туалета, два умывальника. 4 комнаты раздельные. Три сплит, газ, вода холодная, горячая. Дом полностью после Кап ремонта, свой двор детская площадка, парковка. Возникнут вопросы звоните.

1 с 01.10.2021, обновлен 28.08.2025

Продавец: Эксперт

Телефон: +79298520668

Характеристики
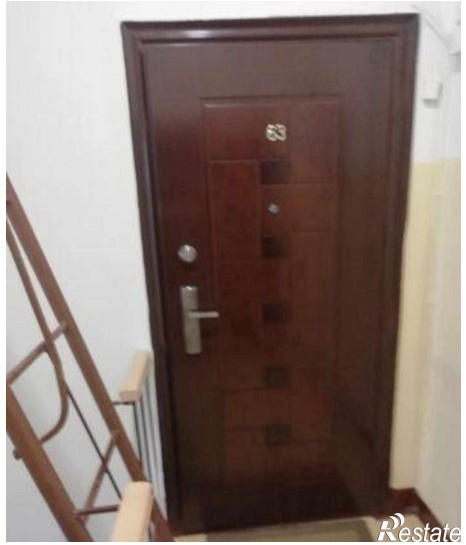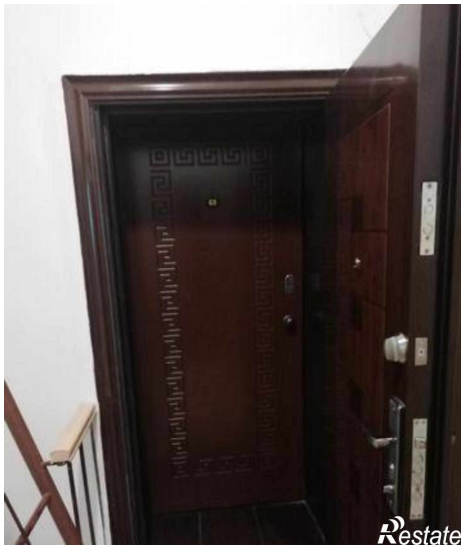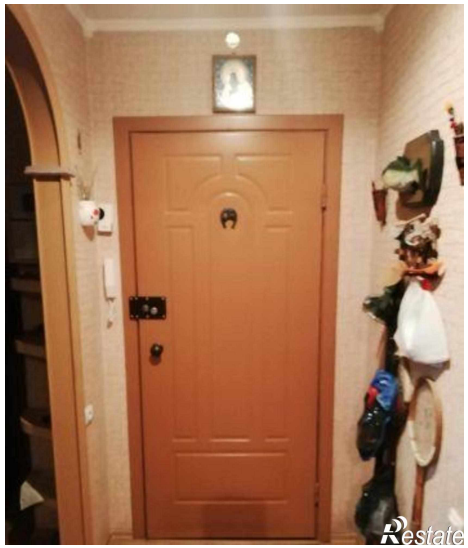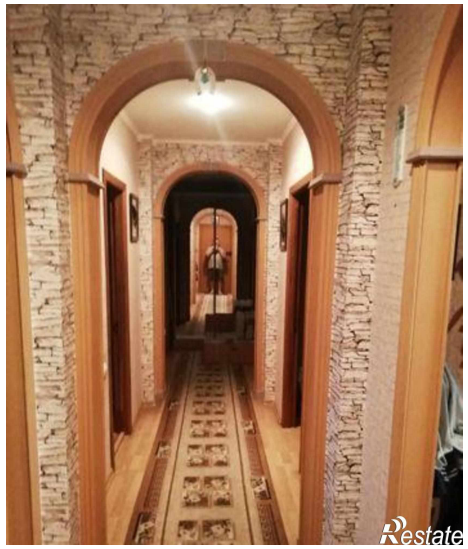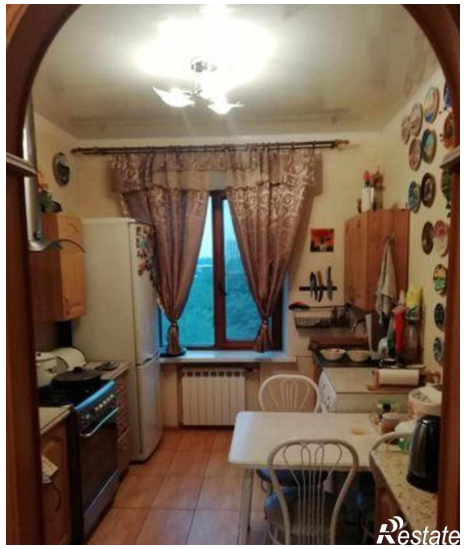
Количество комнат	4	Тип дома	кирпичный
Этаж	5	Этажей всего	5
Площадь жилая	62.00 кв. м	Площадь кухни	16.00 кв. м