Купить квартиру за 2 160 000 рублей на Ректорская улица, 36

Ростовская область, Городской округ Ростов-на-Дону, Ростов-на-Дону, Ректорская улица, 36

2 160 000 Р
36 000Р за м^2

60.00 м^2	32.00 м^2	13.00 м^2	2 из 5
Общая	Жилая	Кухня	Этаж

Срочно! Двухкомнатная квартира 60м2. Комнаты изолированные. Новый кирпичный дом. Лоджия застеклена и утеплена. Рядом вся инфраструктура. !

3 с 01.10.2021, обновлен 03.07.2025

Продавец: Эксперт

Телефон: +79518324990

Характеристики

Количество комнат	2	Тип дома	кирпичный
Этаж	2	Этажей всего	5
Площадь жилая	32.00 кв. м	Площадь кухни	13.00 кв. м

Restate

Restate

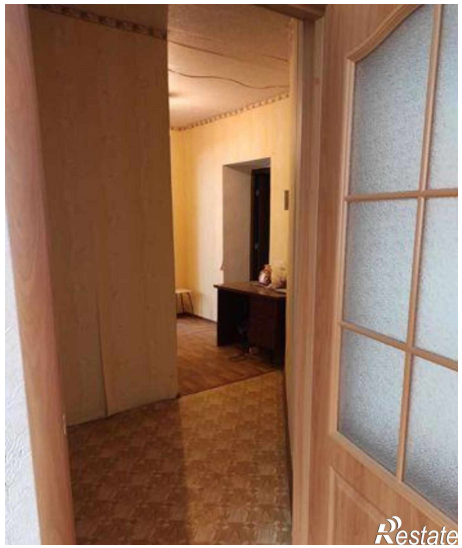
Restate

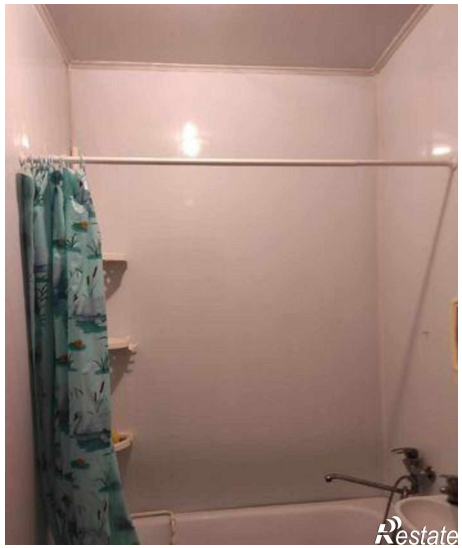
Restate

Restate