Купить квартиру за 3 850 000 рублей на улица Вересаева, 101/1с1

Ростовская область, Городской округ Ростов-на-Дону, Ростов-на-Дону, улица Вересаева, 101/1с1

3 850 000 Р
93 902Р за м^2

41.00 м^2	19.00 м^2	9.00 м^2	19 из 24
Общая	Жилая	Кухня	Этаж

.Продаю свою 1к квартиру в новом престижном жилом комплексе ВЕРЕСАЕВО.Площадь 41 м2, просторная прихожая, классическая планировка, кухня 12 м2.Хороший качественный ремонт. Установлен сплит.Дизайнерский санузел .Новая входная дверь.Ипотека подходит, без обременений.Готовы к сделке .

0 с 24.09.2021, обновлен 21.08.2025

Продавец: Эксперт

Телефон: +79298450866

Характеристики
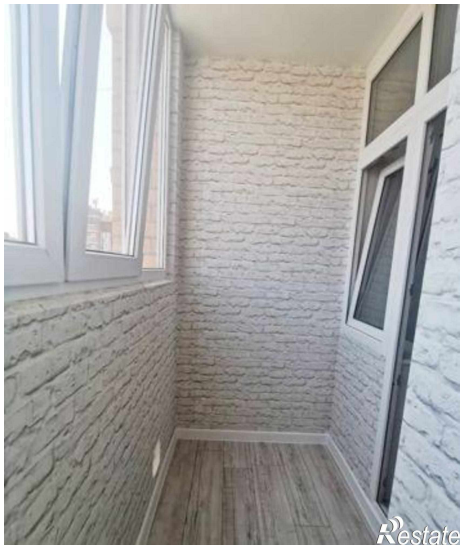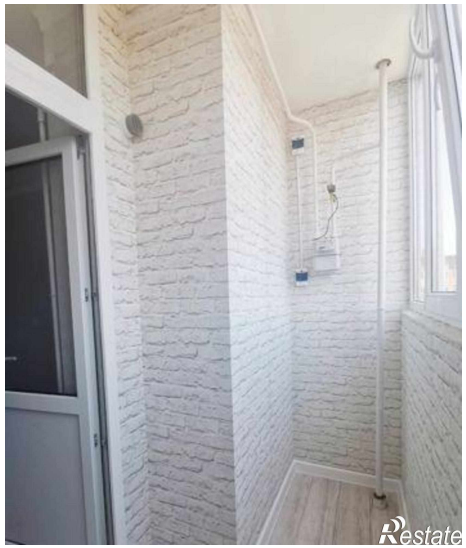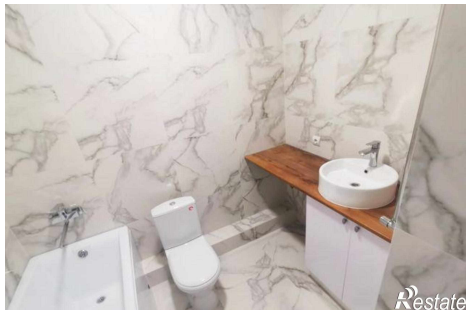
Количество комнат	1	Тип дома	кирпичный
Этаж	19	Этажей всего	24
Площадь жилая	19.00 кв. м	Площадь кухни	9.00 кв. м