Купить квартиру за 4 980 000 рублей на проспект Космонавтов, 17/1

Ростовская область, Городской округ Ростов-на-Дону, Ростов-на-Дону, проспект Космонавтов, 17/1

4 980 000 Р

79 299Р за м^2

62.80 м^2	44.00 м^2	8.00 м^2	10 из 10
Общая	Жилая	Кухня	Этаж

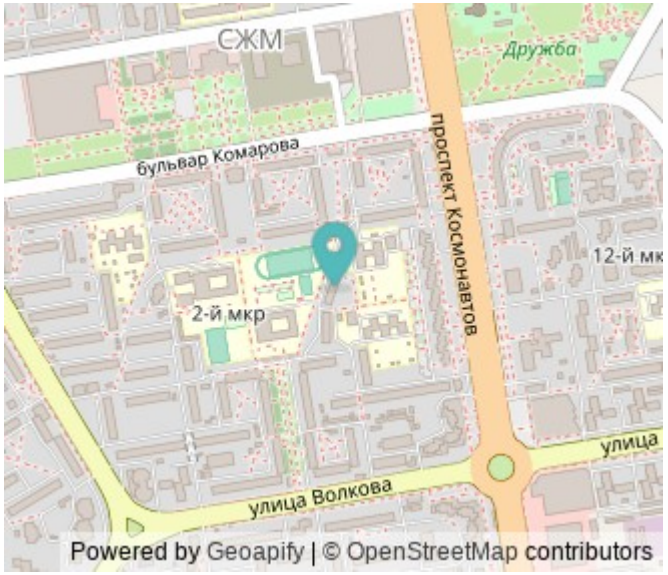

. Агентства не звонить. Продаю 3-х комнатную квартиру, со свежим ремонтом, полностью заменина электропроводка, система отопления. Балкон оформлен, как дополнительная комната. В ванной и на балконе теплые полы. С наружи квартира утеплена. Квартира расположена в золотом квадрате, рядом 2 садика и школы. Развяка общественного транспорта во все части города. В шаговой доступности рынок, Окей, тц Парк.

3 с 24.09.2021, обновлен 28.08.2025

Продавец: Эксперт

Телефон: +79384149863

Характеристики
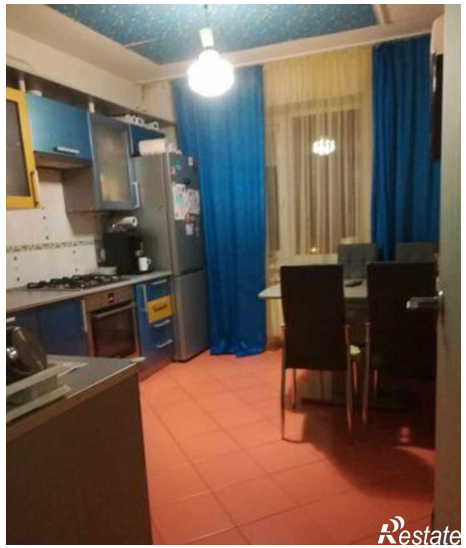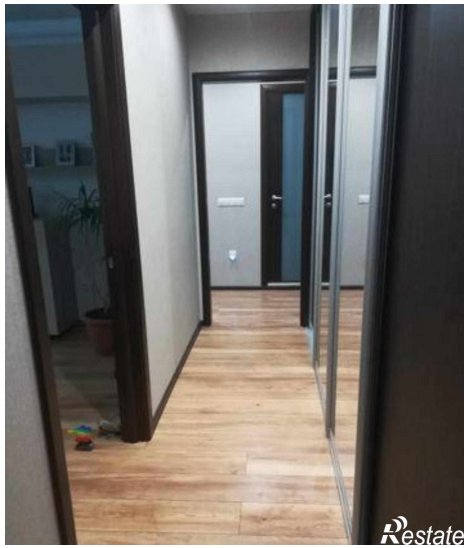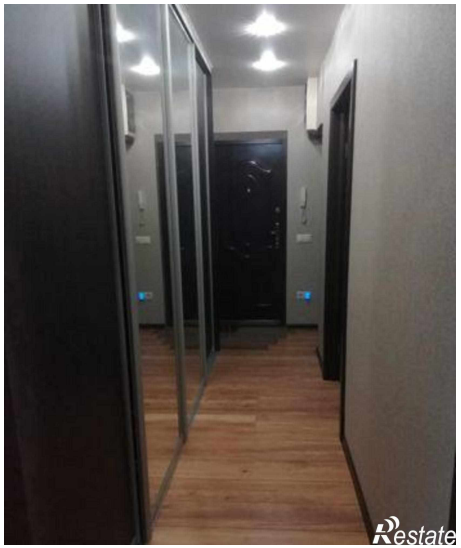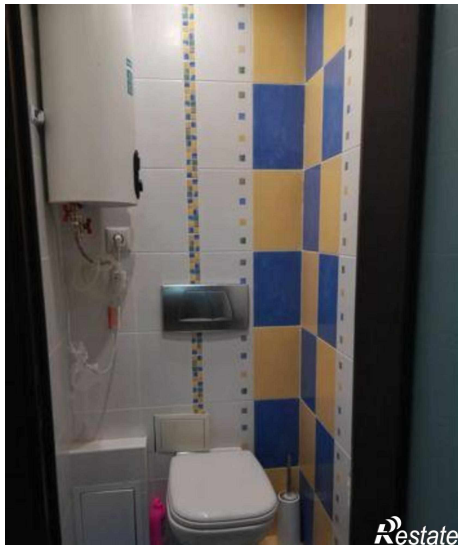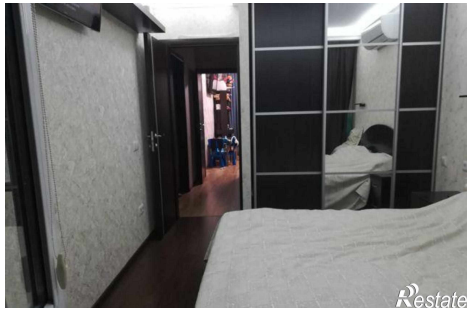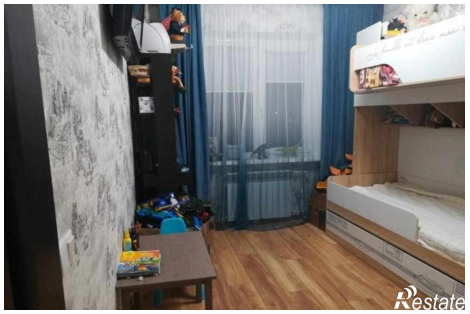
Количество комнат	3	Тип дома	панельный
Этаж	10	Этажей всего	10
Площадь жилая	44.00 кв. м	Площадь кухни	8.00 кв. м