Купить квартиру за 2 780 000 рублей на Марксистский переулок, 42

Ростовская область, Городской округ Ростов-на-Дону, Ростов-на-Дону, Марксистский переулок, 42

2 780 000 Р
80 814Р за м^2

34.40 м^2	17.00 м^2	9.00 м^2	3 из 9
Общая	Жилая	Кухня	Этаж

продаю однокомнатную квартиру в сданом доме, застройщик МСК, свой двор, своя крышная котельная плюс индивидуальные тепловые счетчики на каждую квартиру и из-за этого низкие коммунальные платежи зимой. на первом этаже консъерж, доступ во двор по ключу - посторонние не зайдут. грузовой лифт. на полу квартиры чистовая стяжка, лоджия застеклена, окна очень хорошего качества в замене не нуждаются. по цене возможен торг, но в квартире)))

2 с 24.09.2021, обновлен 28.08.2025

Продавец: Эксперт

Телефон: +79298520668

Характеристики
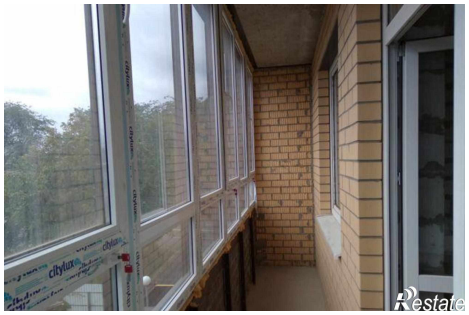
Количество комнат	1	Тип дома	кирпичный
Этаж	3	Этажей всего	9
Площадь жилая	17.00 кв. м	Площадь кухни	9.00 кв. м