Купить квартиру за 3 760 000 рублей на улица Висаитова, 1/12

Ростовская область, Городской округ Ростов-на-Дону, Ростов-на-Дону, улица Висаитова, 1/12

3 760 000 Р
47 655Р за м^2

78.90 м^2	46.00 м^2	16.00 м^2	2 из 18
Общая	Жилая	Кухня	Этаж

трехкомнатная квартира,ремонт от застройщика,видеонаблюдение по всему периметру дома,остановка общественного транспорта-50 метров от дома,в соседнем доме поликлиника, в квартире кабельное тв(дом ру) разведено на 4 телевизора + интернет. во дворе детская игровая площадка и спортивная площадка с мягким покрытием, гипермаркет магнит в 5 минутах ходьбы. продажа в связи с переездом. (). ограничений никаких на квартиру нет и никогда не было. все документы на квартиру в наличии, готовы к продаже. подходит любой вид расчета, включая ипотеку, в том числе военную,приветствуется безналичный расчёт. просмотр по предварительному согласованию в телефонном режиме. агенства недвижимости с предложением помощи в продаже (особенно "Титул") прошу не звонить.

3 с 24.09.2021, обновлен 28.08.2025

Продавец: Эксперт

Телефон: +79384149863

Характеристики
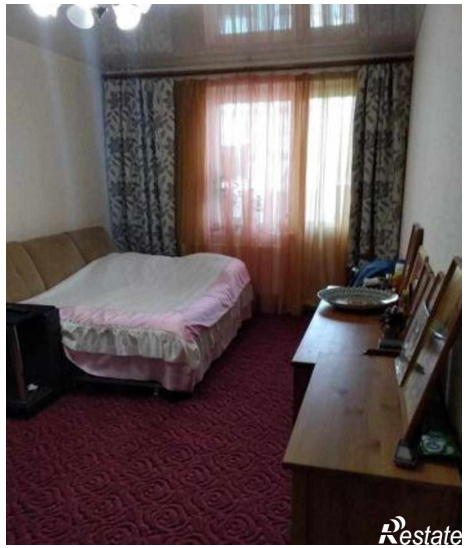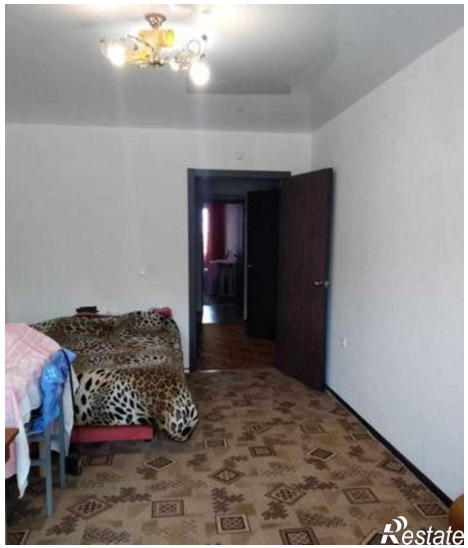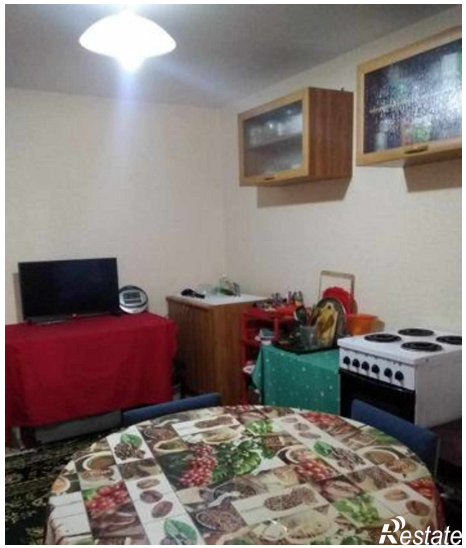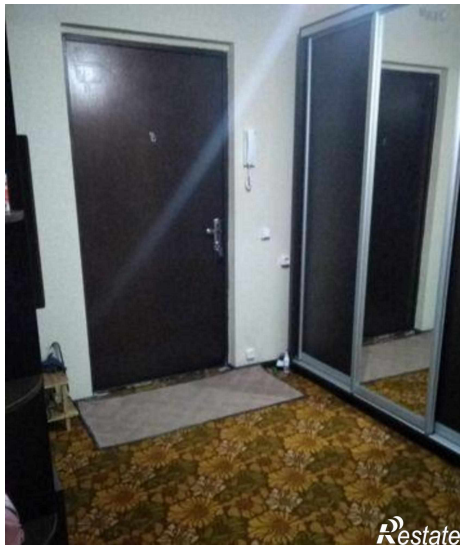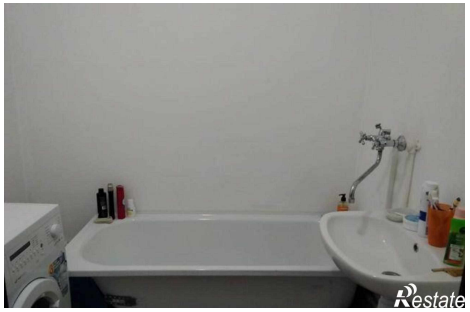
Количество комнат	3	Тип дома	блочный
Этаж	2	Этажей всего	18
Площадь жилая	46.00 кв. м	Площадь кухни	16.00 кв. м