Купить квартиру за 5 220 000 рублей на Будённовский проспект, 120/1

Ростовская область, Городской округ Ростов-на-Дону, Ростов-на-Дону, Будённовский проспект, 120/1

5 220 000 Р
62 143Р за м^2

84.00 м^2	51.00 м^2	17.00 м^2	9 из 22
Общая	Жилая	Кухня	Этаж

Продам 3-х комнатную квартиру. Ремонт свежий, только закончили в июне 2021 г. делали все для себя. Продажа со всей мебелью и техникой. Кухня гостиная и две спальни ,общая площадь 84 кв. АН просьба не беспокоить.

0 с 24.09.2021, обновлен 10.07.2025

Продавец: Эксперт

Телефон: +79384149863

Характеристики
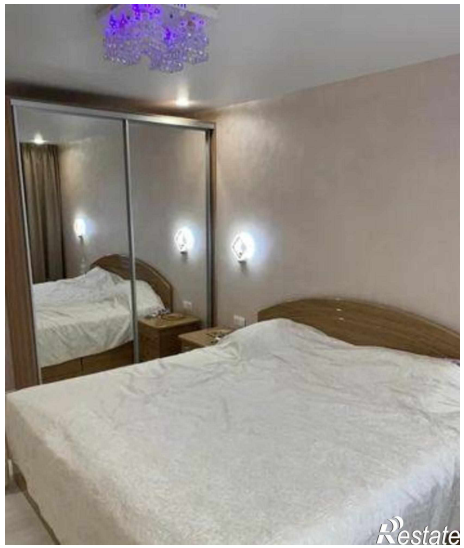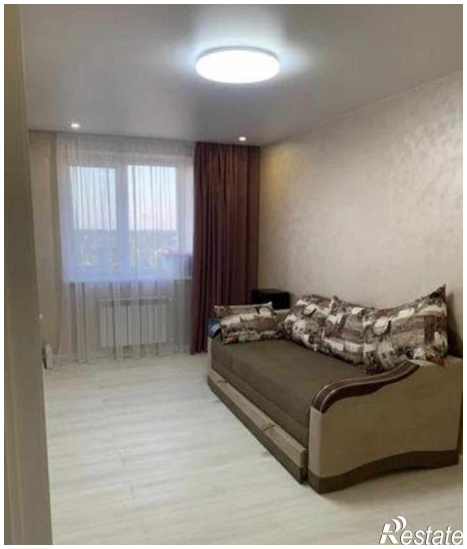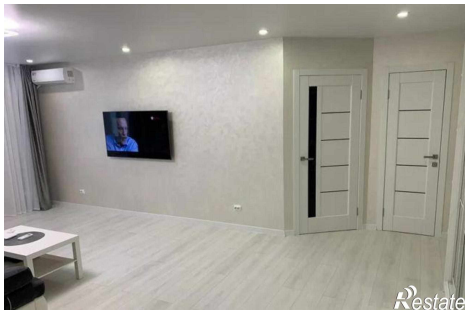
Количество комнат	3	Тип дома	монолитный
Этаж	9	Этажей всего	22
Площадь жилая	51.00 кв. м	Площадь кухни	17.00 кв. м