Купить квартиру за 2 210 000 рублей на улица Висаитова, 5/11

Ростовская область, Городской округ Ростов-на-Дону, Ростов-на-Дону, улица Висаитова, 5/11

2 210 000 Р
59 730Р за м^2

37.00 м^2	16.00 м^2	11.00 м^2	10 из 18
Общая	Жилая	Кухня	Этаж

Продаётся 1-ком квартира 10/18 эт дома, 37 кв.м дом находится рядом с поликлиникой и конечной остановкой, Окна выходят в поле, очень хорошее место! Хорошие соседи(что немаловажно!!!), при продаже остаётся кухонный гарнитур и сплит. Есть обременение ВТБАгентам звонить если имеется готовый покупатель.

0 с 24.09.2021, обновлен 11.09.2025

Продавец: Эксперт

Телефон: +79384149863

Характеристики
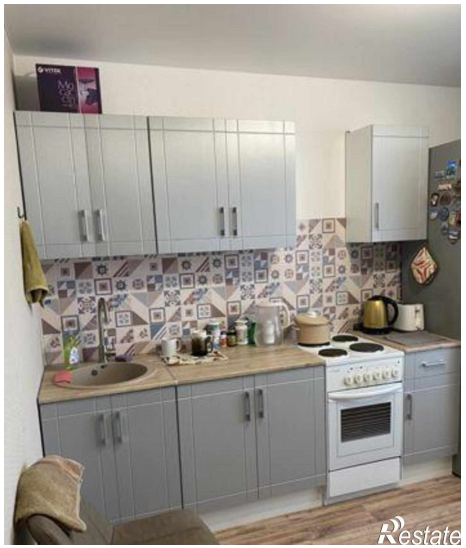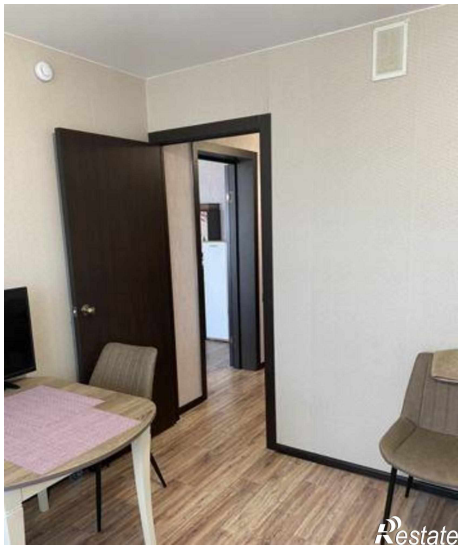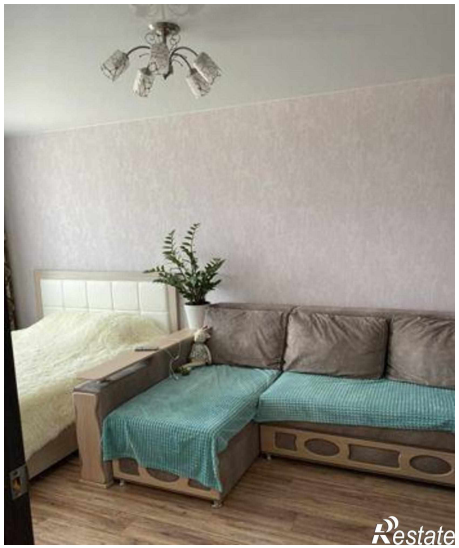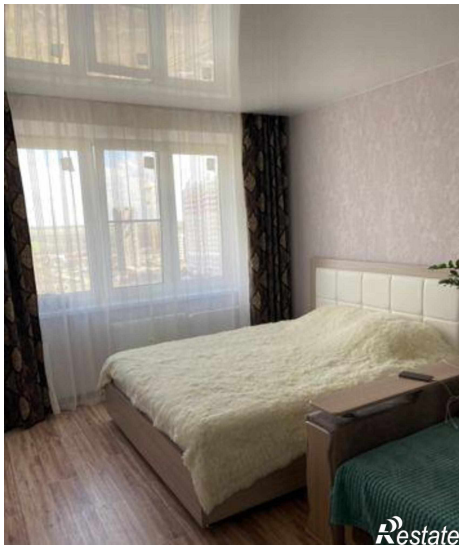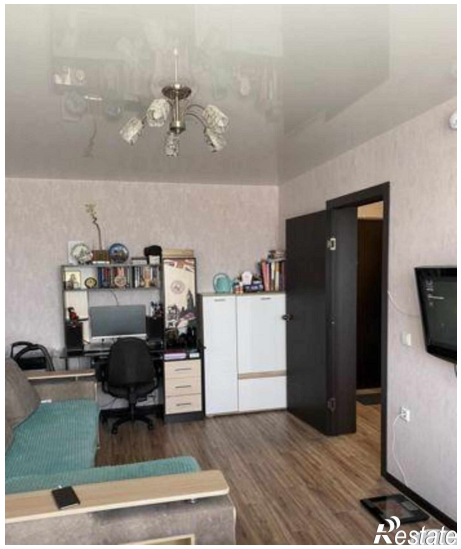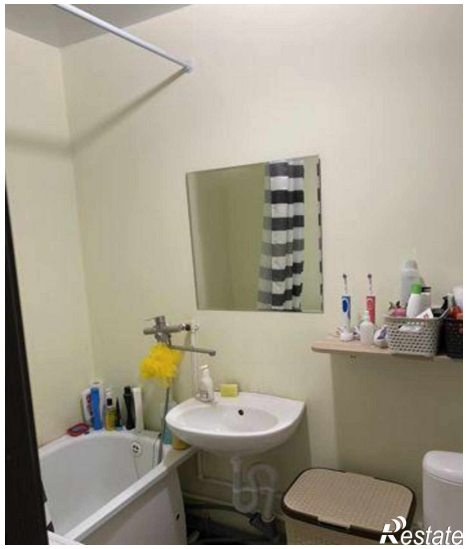
Количество комнат	1	Тип дома	блочный
Этаж	10	Этажей всего	18
Площадь жилая	16.00 кв. м	Площадь кухни	11.00 кв. м