Купить квартиру за 4 230 000 рублей на Халтуринский переулок, 53

Ростовская область, Городской округ Ростов-на-Дону, Ростов-на-Дону, Халтуринский переулок, 53

4 230 000 Р
70 736Р за м^2

59.80 м^2	44.00 м^2	7.00 м^2	1 из 1
Общая	Жилая	Кухня	Этаж

В самом сердце Ростова-на-Дону, в районе с развитой инфраструктурой продаётся дом. Школы, детские сады, магазины, рынок, вокзал, университеты - все в шаговой доступности. У дома есть закрытый дворик и веранда, где можно жарить шашлык. Парковочное место внутри двора.

0 с 17.09.2021, обновлен 21.08.2025

Продавец: Эксперт

Телефон: +79298219043

Характеристики
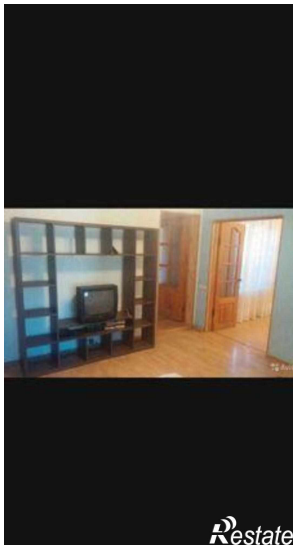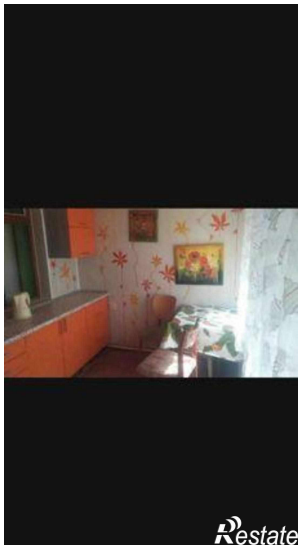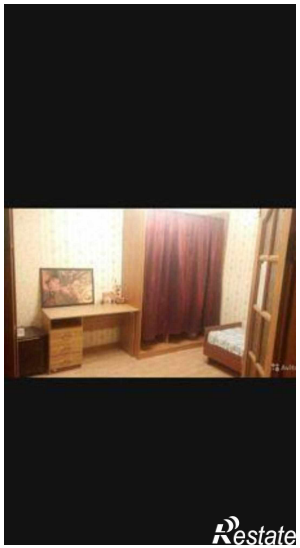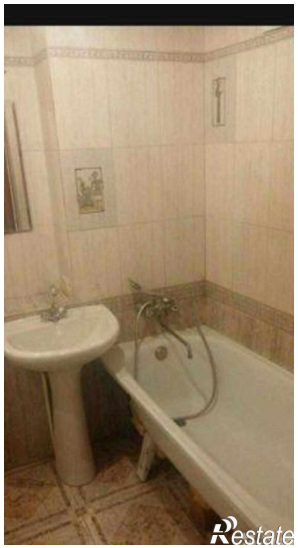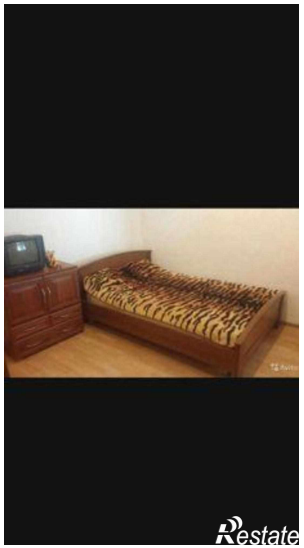
Количество комнат	3	Тип дома	кирпичный
Этаж	1	Этажей всего	1
Площадь жилая	44.00 кв. м	Площадь кухни	7.00 кв. м