Купить квартиру за 2 540 000 рублей на проспект Шолохова, 191

Ростовская область, Городской округ Ростов-на-Дону, Ростов-на-Дону, проспект Шолохова, 191

2 540 000 Р
56 444Р за м^2

45.00 м^2	29.00 м^2	8.00 м^2	4 из 5
Общая	Жилая	Кухня	Этаж

Продаю 2- х комнатную квартиру в районе старого аэропорта.Квартира расположена на 4 этаже 5-этажного кирпичного дома, полностью готова для проживания!Остается частично мебель, стиральная машина,сплит-система(новая). Зеленый двор, детская площадка, есть место для парковки автомобиля. В непосредственной близости Детский сад (1 минута ходьбы), школа, магазины Магнит и Добрыня, пруд рядом, остановка общественного транспорта! Дом после капитального ремонта 2012г сделан, все коммуникации заменены! Балкон застеклен сделан под ключ, окна металлопластиковые во всех комнатах, полы паркет. Комнаты изолированные, что очень удобно для большой семьи! К квартире прилагается подвал под лестницей 6 кВ м(бесплатно отдаём). Квартира в собственности более 5 лет, 1 без обременения. Торга нетПодходят все виды расчета: ипотека, материнский капитал.

3 с 17.09.2021, обновлен 21.08.2025

Продавец: Эксперт

Телефон: +79298450866

Характеристики
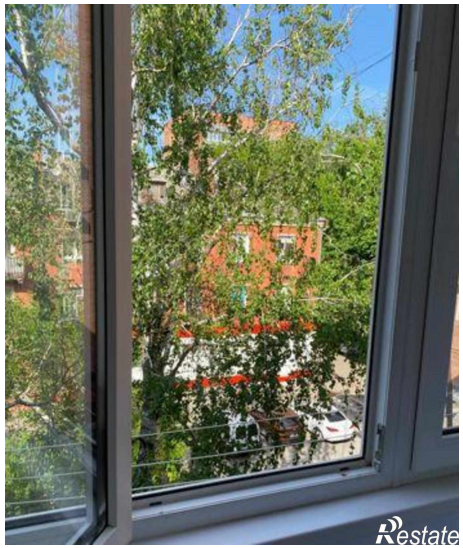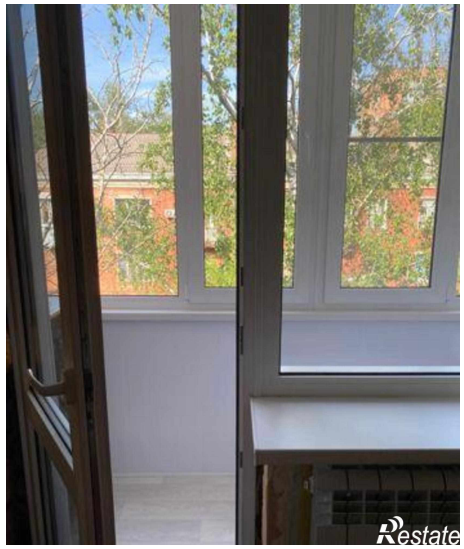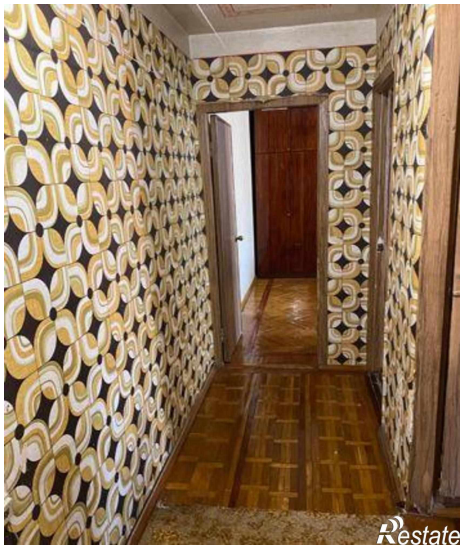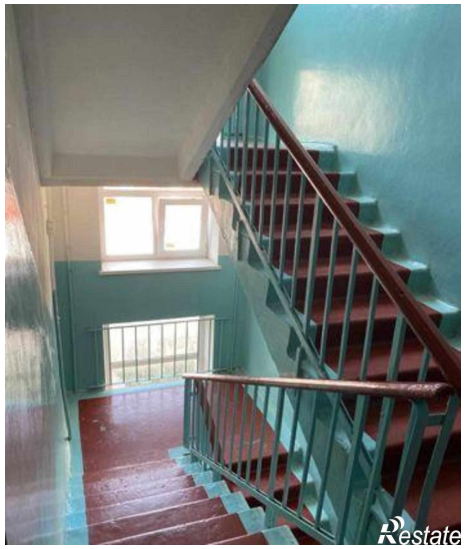
Количество комнат	2	Тип дома	кирпичный
Этаж	4	Этажей всего	5
Площадь жилая	29.00 кв. м	Площадь кухни	8.00 кв. м