Купить квартиру за 2 260 000 рублей на Ульяновская улица, 35

Ростовская область, Городской округ Ростов-на-Дону, Ростов-на-Дону, Ульяновская улица, 35

2 260 000 Р
86 923Р за м^2

26.00 м^2	18.00 м^2	6.00 м^2	2 из 2
Общая	Жилая	Кухня	Этаж

Продаётся уютная, светлая 1-к квартира в самом центре города. Металлопластиковые окна, балкон с металлопластиковым остеклением. Собственные отопление и горячая вода. Рядом Центральный рынок и набережная, остаётся кухонный гарнитур и сплит

0 с 10.09.2021, обновлен 21.08.2025

Продавец: Эксперт

Телефон: +79518277494

Характеристики

Количество комнат	1	Тип дома	кирпичный
Этаж	2	Этажей всего	2
Площадь жилая	18.00 кв. м	Площадь кухни	6.00 кв. м

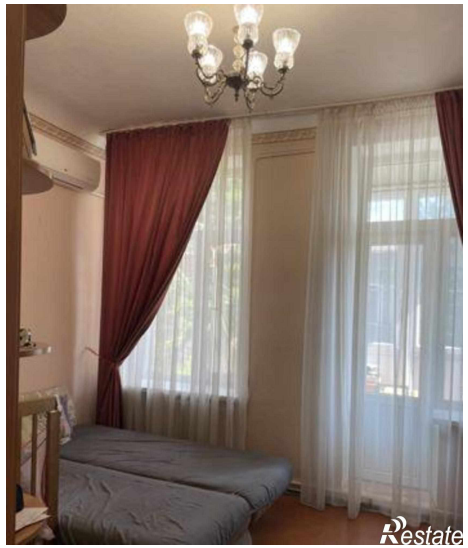

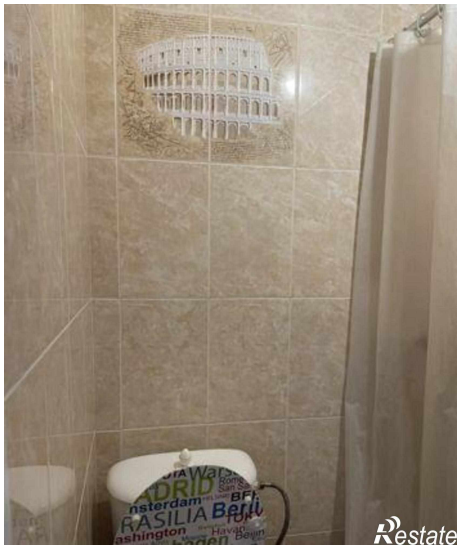
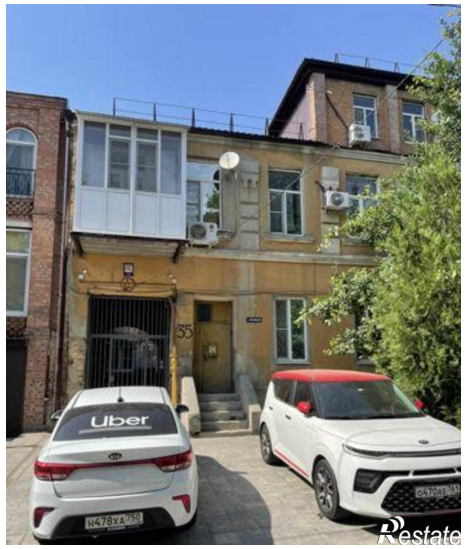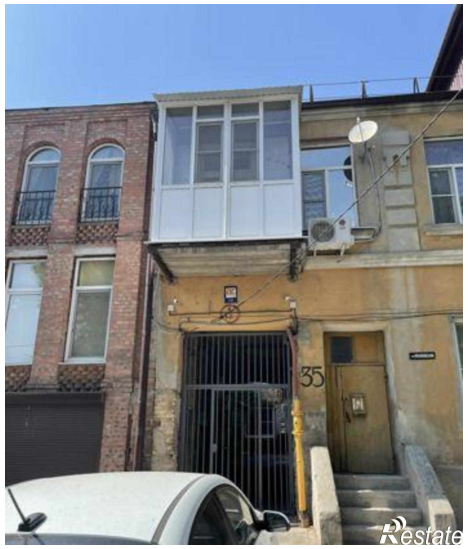
Uber