Купить квартиру за 3 710 000 рублей на Советская улица, 33/1

Ростовская область, Городской округ Ростов-на-Дону, Ростов-на-Дону, Советская улица, 33/1

3 710 000 Р
37 100Р за м^2

100.00 м^2	61.00 м^2	16.00 м^2	1 из 1
Общая	Жилая	Кухня	Этаж

Квартира на земле. Есть примыкающий палисадник и подвал. Двор закрыт.

0 с 10.09.2021, обновлен 28.08.2025

Продавец: Эксперт

Телефон: +79298450866

Характеристики
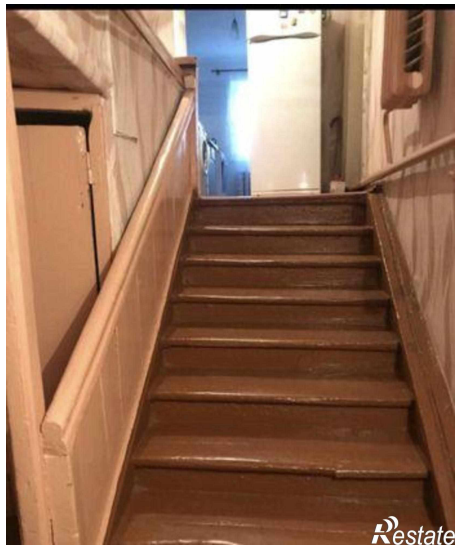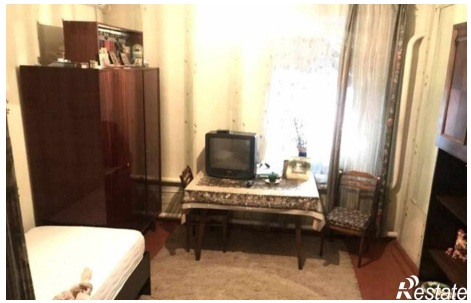
Количество комнат	4	Тип дома	кирпичный
Этаж	1	Этажей всего	1
Площадь жилая	61.00 кв. м	Площадь кухни	16.00 кв. м