Купить квартиру за 3 340 000 рублей на Орбитальная улица, 38/44

Ростовская область, Городской округ Ростов-на-Дону, Ростов-на-Дону, Орбитальная улица, 38/44

3 340 000 Р
85 641Р за м^2

39.00 м^2	18.00 м^2	9.00 м^2	10 из 10
Общая	Жилая	Кухня	Этаж

Выставлена на продажу отличная квартира в свежем доме год постройки 2004. Состояние квартиры практически безупречное, заходи и живи. Окна м/пл. С/у в совмещенный, , коммуникации в отличном состоянии. Лоджия застеклена, облагорожена, практически небольшая спальная зона. Встроенная кухня и частично техника остается.Чистый подъезд. Ухоженный двор.В шаговой доступности школы, детские сады, рынок "Квадро", транспортная развязка в любой район города. Фото соответствуют. Ипотека подходит.Звоните.

0 с 10.09.2021, обновлен 04.09.2025

Продавец: Эксперт

Телефон: +79384149863

Характеристики
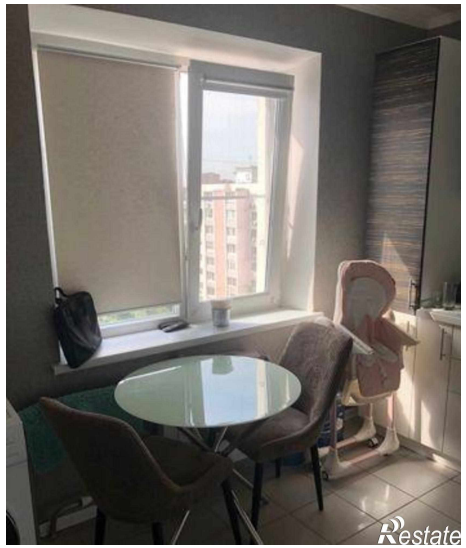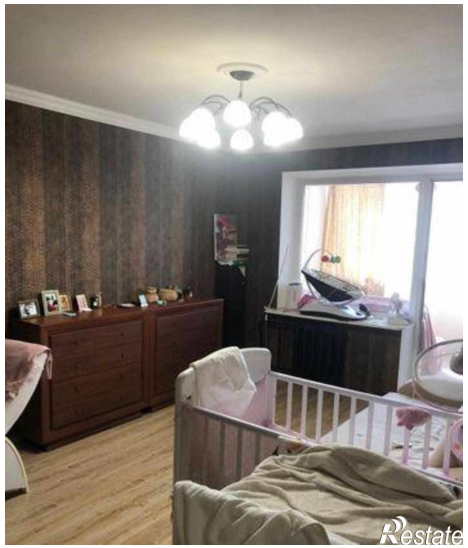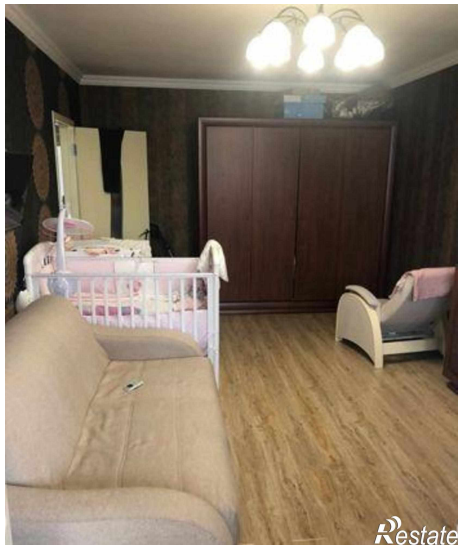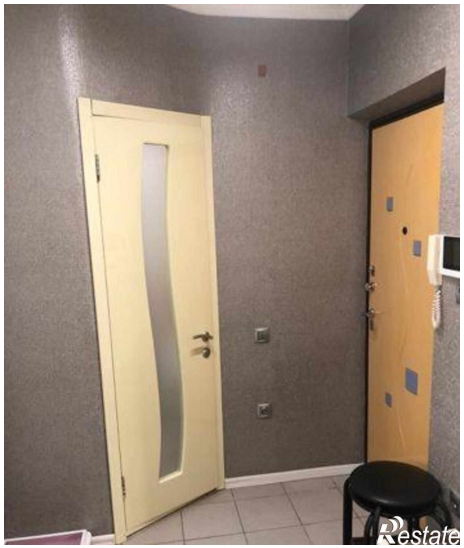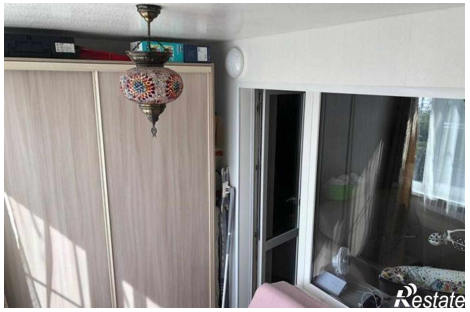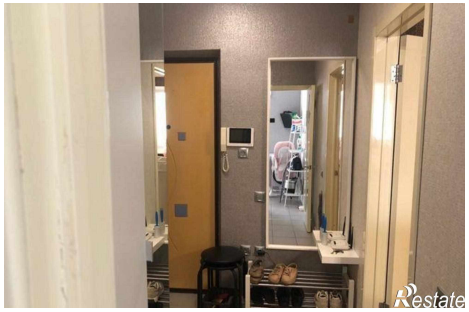
Количество комнат	1	Тип дома	панельный
Этаж	10	Этажей всего	10
Площадь жилая	18.00 кв. м	Площадь кухни	9.00 кв. м