Купить квартиру за 2 540 000 рублей на Халтуринский переулок, 55

Ростовская область, Городской округ Ростов-на-Дону, Ростов-на-Дону, Халтуринский переулок, 55

2 540 000 Р
47 925Р за м^2

53.00 м^2	32.00 м^2	11.00 м^2	1 из 3
Общая	Жилая	Кухня	Этаж

Квартира в центре города, имеет свой отдельный вход. Комнаты светлые, большие, квадратные. Высокие потолки. Проведен капитальный ремонт в доме Можно использовать под офис. Торг уместен. Срочная продажа!!

8 с 10.09.2021, обновлен 28.08.2025

Продавец: Эксперт

Телефон: +79298520668

Характеристики
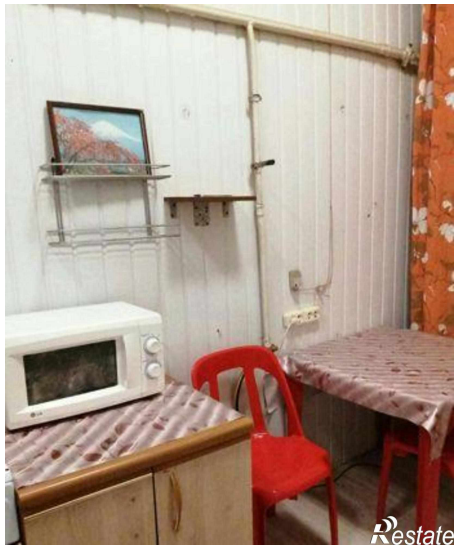
Количество комнат	2	Тип дома	кирпичный
Этаж	1	Этажей всего	3
Площадь жилая	32.00 кв. м	Площадь кухни	11.00 кв. м