Купить квартиру за 2 400 000 рублей на Московская улица, 45к7

Ростовская область, Городской округ Ростов-на-Дону, Ростов-на-Дону, Московская улица, 45к7

2 400 000 Р
53 333Р за м^2

45.00 м^2	37.00 м^2	7.00 м^2	2 из 2
Общая	Жилая	Кухня	Этаж

Продаётся квартира в центре города . Удобное место расположения, всё в шаговой доступности (центральный рынок, конечная остановка всех маршрутов)по всем вопросам , просьба писать сообщение на Авито

19 с 03.09.2021, обновлен 28.08.2025

Продавец: Эксперт

Телефон: +79384149899

Характеристики
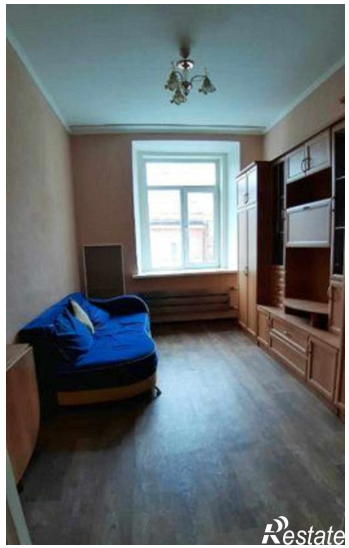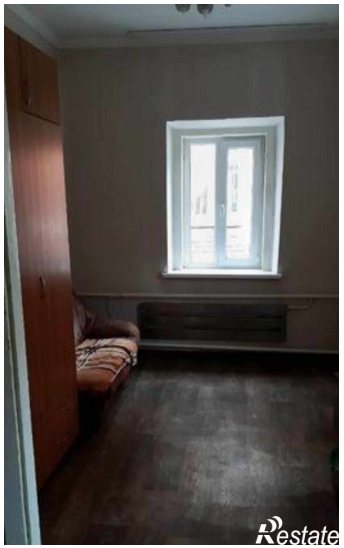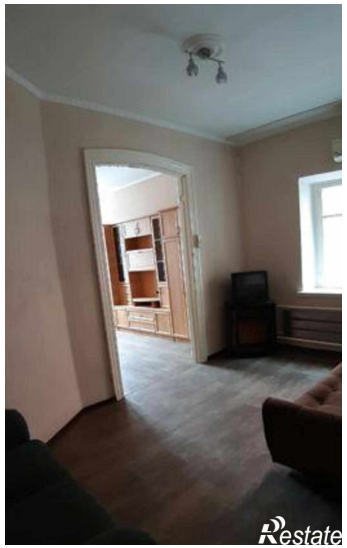
Количество комнат	3	Тип дома	кирпичный
Этаж	2	Этажей всего	2
Площадь жилая	37.00 кв. м	Площадь кухни	7.00 кв. м