Купить квартиру за 5 780 000 рублей на улица Евдокимова, 37Г

Ростовская область, Городской округ Ростов-на-Дону, Ростов-на-Дону, улица Евдокимова, 37Г

5 780 000 Р
93 226Р за м^2

62.00 м^2	30.00 м^2	13.00 м^2	7 из 10
Общая	Жилая	Кухня	Этаж

Продам 2х комнатную квартиру с видом на реку. Террирория закрытая, двор под постоянной охраной, есть собственный подход к воде.

0 с 03.09.2021, обновлен 10.07.2025

Продавец: Эксперт

Телефон: +79298520668

Характеристики
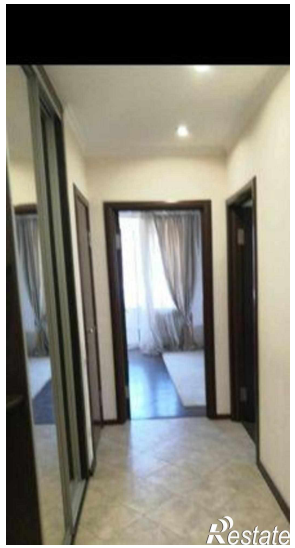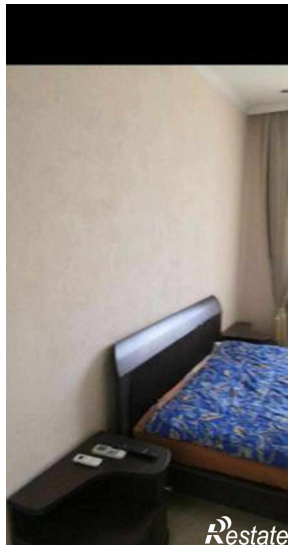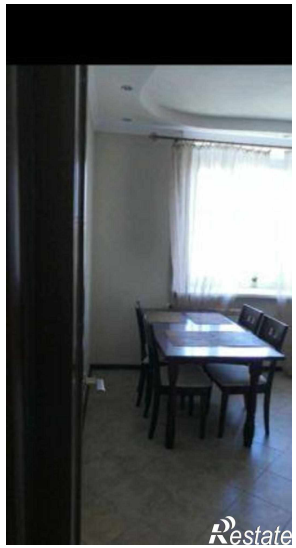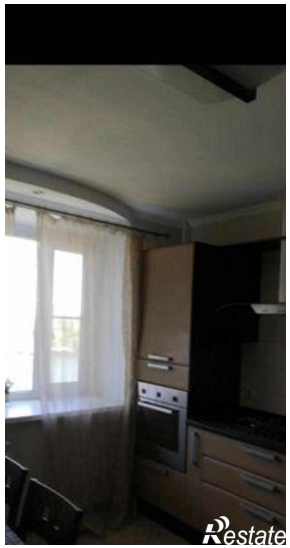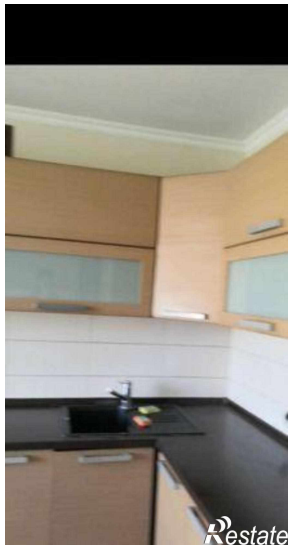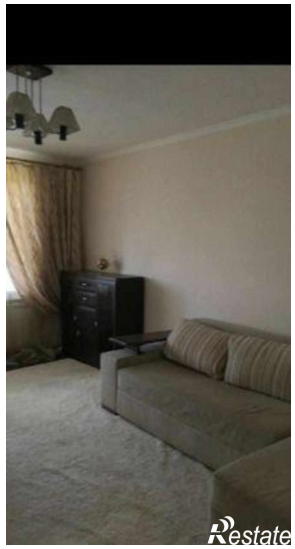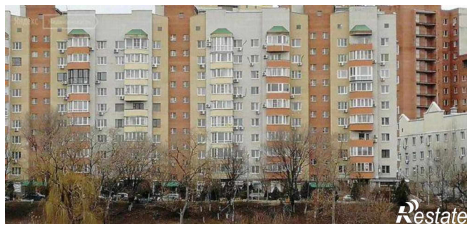
Количество комнат	2	Тип дома	кирпичный
Этаж	7	Этажей всего	10
Площадь жилая	30.00 кв. м	Площадь кухни	13.00 кв. м