Купить квартиру за 6 060 000 рублей на Будённовский проспект, 92

Ростовская область, Городской округ Ростов-на-Дону, Ростов-на-Дону, Будённовский проспект, 92

6 060 000 Р
73 012Р за м^2

83.00 м^2	49.00 м^2	14.00 м^2	4 из 5
Общая	Жилая	Кухня	Этаж

Продаю 3к квартиру в центре города. Дом находится на второй линии от дороги и шум машин не слыщно. Двор тихий, есть несколько детских площадок, также имеется парковка под шлагбаумом. В квартире недавно выполнили ремонт, заменили сантехнику. В доме меняли крышу и электрику, выполнен ремонт в подъезде, в следующем году в доме будут менять фассад. Оставляем мебель и бытовую технику. Реальному покупателю, разумный торг.

2 с 03.09.2021, обновлен 10.07.2025

Продавец: Эксперт

Телефон: +79384149899

Характеристики
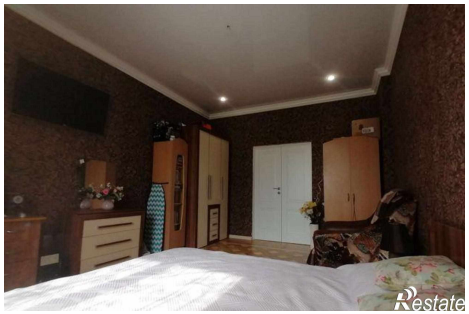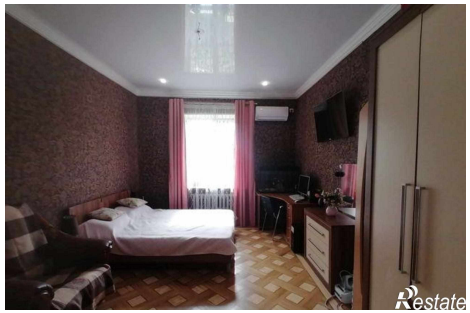
Количество комнат	3	Тип дома	кирпичный
Этаж	4	Этажей всего	5
Площадь жилая	49.00 кв. м	Площадь кухни	14.00 кв. м