Купить квартиру за 3 810 000 рублей на 1-я Майская улица, 1

Ростовская область, Городской округ Ростов-на-Дону, Ростов-на-Дону, 1-я Майская улица, 1

3 810 000 Р
62 459Р за м^2

61.00 м^2	41.00 м^2	7.00 м^2	3 из 3
Общая	Жилая	Кухня	Этаж

Продам квартиру.Состояние отличное,сантехника проводка всё новое.В квартире остаётся вся мебель,холодильник,триколор.Сан узел раздельный в плитке.Огромный балкон на весь этаж.Развитая инфраструктура,больницы ,школы д.сады ,рынок, банки,транспортная развязка в любой район города.Двор закрыт, место для машины есть.Есть чистый сухой подвал.Звоните всё расскажу.Показ в любой день после 16.00.Торг реальному покупателю. ,есть свой риелтор.

2 с 03.09.2021, обновлен 02.10.2025

Продавец: Эксперт

Телефон: +79298520668

Характеристики

Количество комнат	3	Тип дома	кирпичный
Этаж	3	Этажей всего	3
Площадь жилая	41.00 кв. м	Площадь кухни	7.00 кв. м

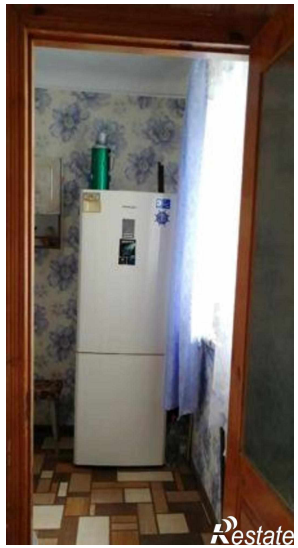
Restate

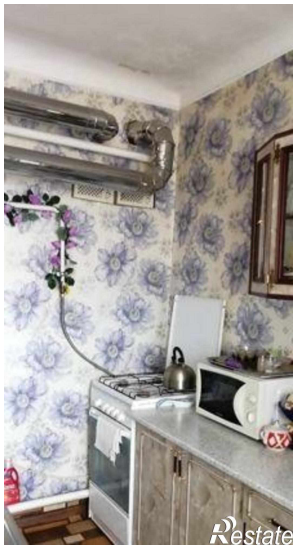
Restate

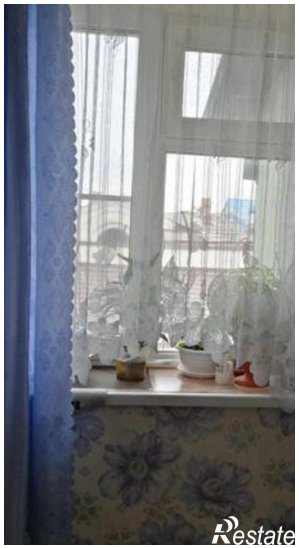
Restate

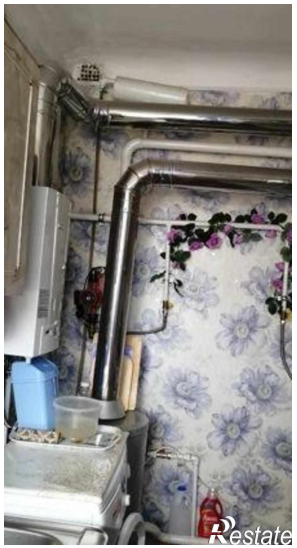
Restate