Купить квартиру за 1 880 000 рублей на улица Мира, 2

Ростовская область, Городской округ Ростов-на-Дону, Ростов-на-Дону, улица Мира, 2

1 880 000 Р
49 474Р за м^2

38.00 м^2	18.00 м^2	11.00 м^2	2 из 3
Общая	Жилая	Кухня	Этаж

! Отличный, тихий, экологически чистый район. В шаговой доступности магазин, остановка общественного транспорта (рейсовые автобус/маршрутки и бесплатная маршрутка в Ашан и Леруа), детская площадка, мед.пункт, Щепкинский лес магазин "магнит",магнит косметик. Рядом ведется строительство детского сада (сдача июль 2021), запланировано строительство школы (сдача сентябрь 2022). Удобная транспортная развязка. Строительство дома велось по ФЗ-214. Право собственности на руках. Подходит под любую ипотеку. Закрытая территория вокруг дома. Во дворе установлено видео наблюдение, есть своё место на парковке. Хорошие соседи, чистый подъезд и двор(регулярно убирают). Установлен кондиционер, подключен интернет (Ростелеком). Часть мебели останется. Квартира освобождена и ждет новых владельцев. Продаём в связи с увеличением семьи.ПОСЕЛОК ТЕМЕРНИЦКИЙ

4 с 03.09.2021, обновлен 28.08.2025

Продавец: Эксперт

Телефон: +79384149899

Характеристики

Количество комнат	1	Тип дома	кирпичный
Этаж	2	Этажей всего	3
Площадь жилая	18.00 кв. м	Площадь кухни	11.00 кв. м

Restate

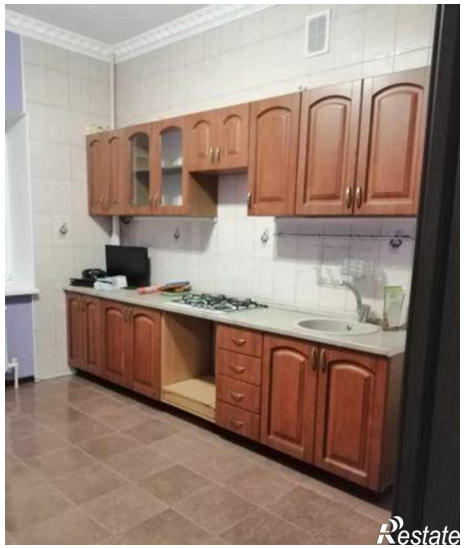
Restate

Restate

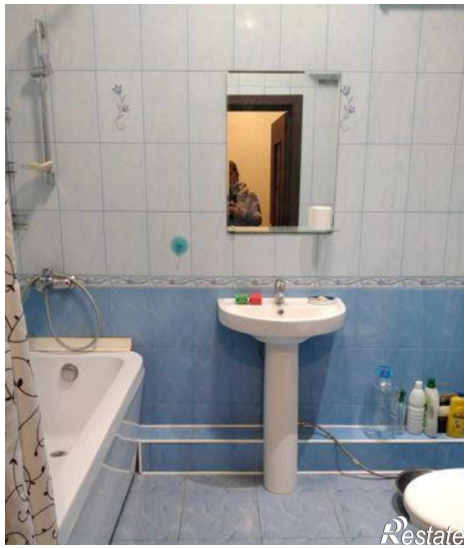
Restate

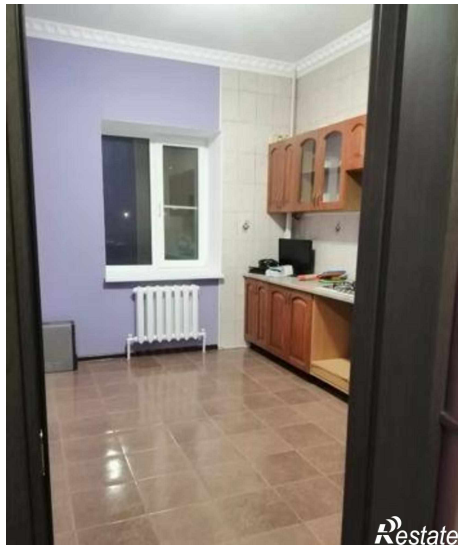
Restate