Купить квартиру за 3 060 000 рублей на проспект Ленина, 109/5

Ростовская область, Городской округ Ростов-на-Дону, Ростов-на-Дону, проспект Ленина, 109/5

3 060 000 Р
62 705Р за м^2

48.80 м^2	29.00 м^2	10.00 м^2	7 из 9
Общая	Жилая	Кухня	Этаж

Продается светлая, не угловая 2-х комнатная квартира удобной планировки 48,8 м 7/9 этажного кирпичного дома с изолированными комнатами 12 и 15,6 м с застекленными лоджией на юг и балконом на север. Санузел раздельный, кухня 7,2 м. Просторная прихожая с встроенными шкафами и гардеробной. Район с развитой инфраструктурой. Удобные выезды на ул. Нансена, Турмалиновскую и по. Ленина. Дом 1986 года постройки. Один с 1986 г.

3 с 03.09.2021, обновлен 11.09.2025

Продавец: Эксперт

Телефон: +79518324990

Характеристики
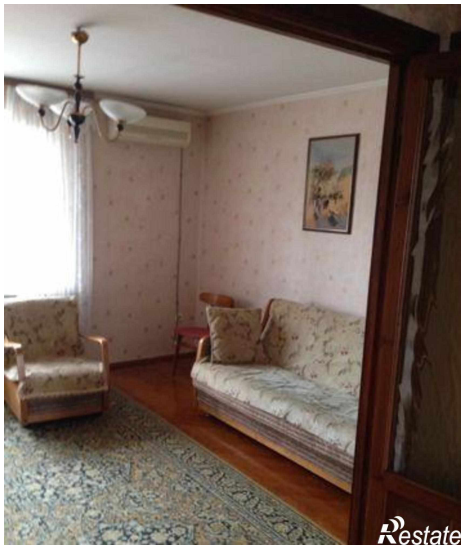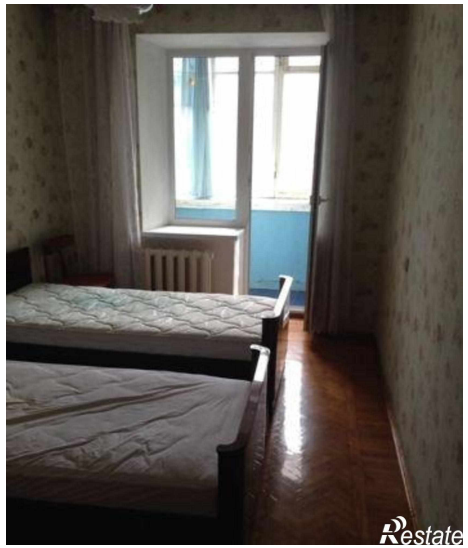
Количество комнат	2	Тип дома	кирпичный
Этаж	7	Этажей всего	9
Площадь жилая	29.00 кв. м	Площадь кухни	10.00 кв. м