Купить квартиру за 9 260 000 рублей на улица Максима Горького, 256

Ростовская область, Городской округ Ростов-на-Дону, Ростов-на-Дону, улица Максима Горького, 256

9 260 000 Р
154 333Р за м^2

60.00 м^2	30.00 м^2	13.00 м^2	10 из 24
Общая	Жилая	Кухня	Этаж

!квартира по дизайн проекту ,только закончен ремонт .материалы использовались дорогие и качественные .меблирована , установлены все приборы бытовой техники ,вид на горького .Локация идеальна как для проживания, так и для инвестирования .обоснованный торг

5 с 03.09.2021, обновлен 10.07.2025

Продавец: Эксперт

Телефон: +79384149863

Характеристики
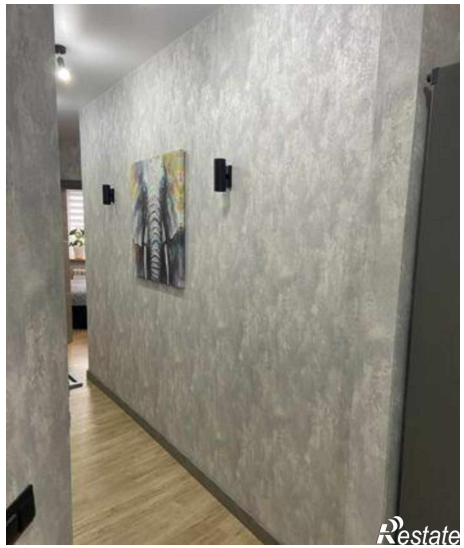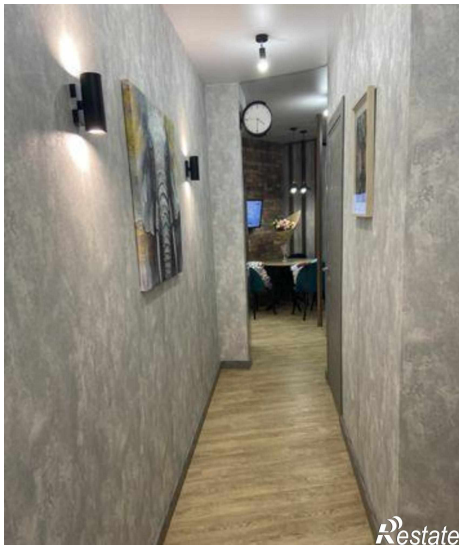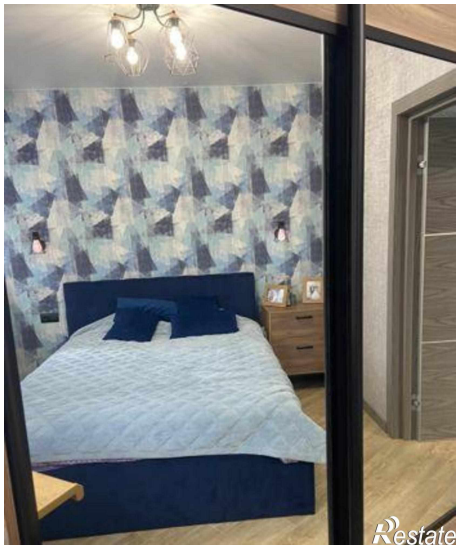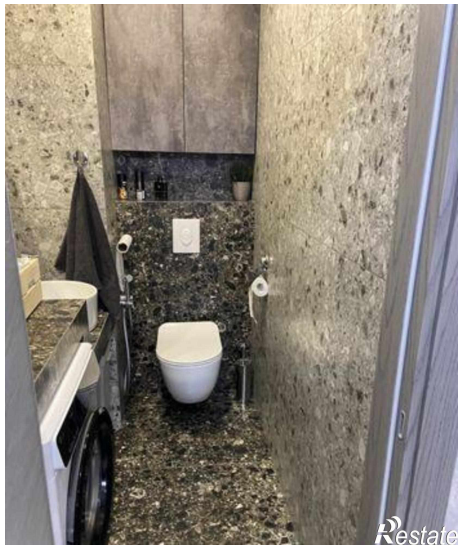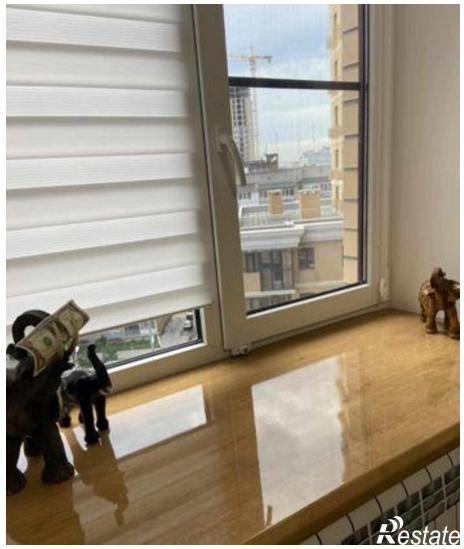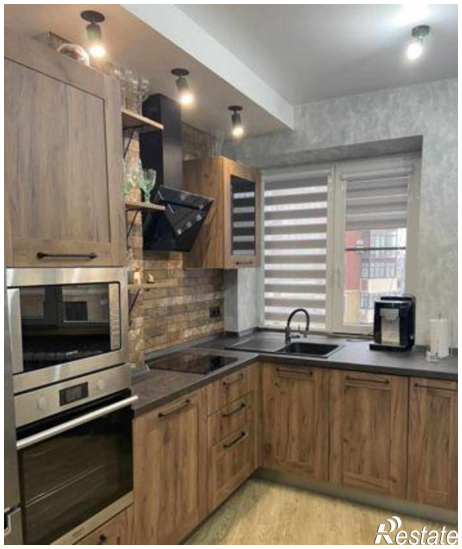
Количество комнат	2	Тип дома	кирпичный
Этаж	10	Этажей всего	24
Площадь жилая	30.00 кв. м	Площадь кухни	13.00 кв. м