Купить квартиру за 3 010 000 рублей на проспект 40-летия Победы, 95/6

Ростовская область, Городской округ Ростов-на-Дону, Ростов-на-Дону, проспект 40-летия Победы, 95/6

3 010 000 Р
68 409Р за м^2

44.00 м^2	21.00 м^2	12.00 м^2	12 из 18
Общая	Жилая	Кухня	Этаж

Ипотека подходит, любой вариант расчета!Дом 2011 года постройки, рядом с домом имеются детские сады, школы, магазины, рынок. Транспортная развязка в любую точку города в шаговой доступности.Все вопросы по телефону.

0 с 03.09.2021, обновлен 21.08.2025

Продавец: Эксперт

Телефон: +79384149899

Характеристики

Количество комнат	1	Тип дома	кирпичный
Этаж	12	Этажей всего	18
Площадь жилая	21.00 кв. м	Площадь кухни	12.00 кв. м

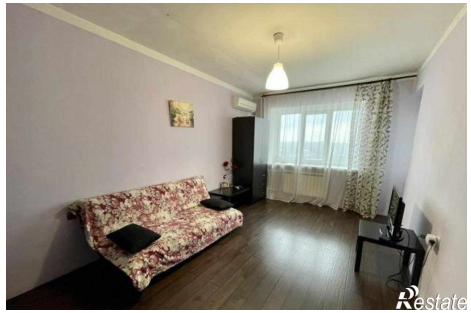

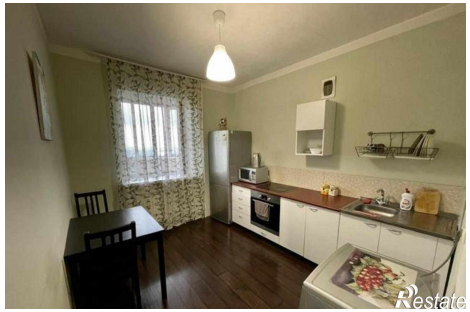

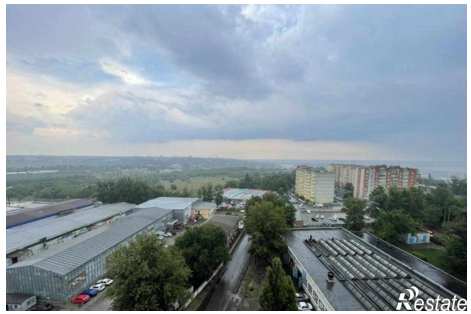

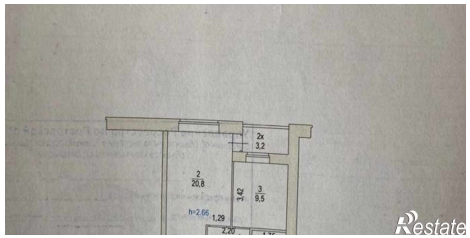
2x
3,2
2
20,8
3
9,5
h=2,66
1,29