Купить квартиру за 5 550 000 рублей на улица Закруткина, 2/2

Ростовская область, Городской округ Ростов-на-Дону, Ростов-на-Дону, улица Закруткина, 2/2

5 550 000 Р
59 043Р за м^2

94.00 м^2	36.00 м^2	16.00 м^2	13 из 17
Общая	Жилая	Кухня	Этаж

2300000

0 с 27.08.2021, обновлен 17.07.2025

Продавец: Эксперт

Телефон: +79518324990

Характеристики
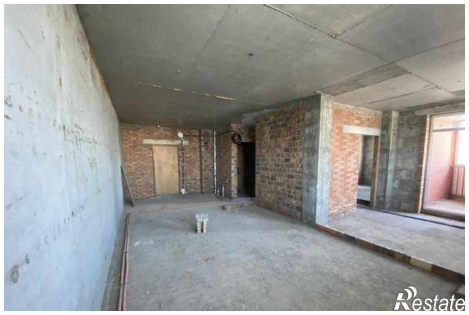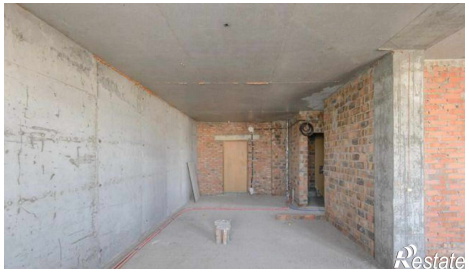
Количество комнат	2	Тип дома	кирпичный
Этаж	13	Этажей всего	17
Площадь жилая	36.00 кв. м	Площадь кухни	16.00 кв. м