Купить квартиру за 4 420 000 рублей на Таганрогская улица, 163

Ростовская область, Городской округ Ростов-на-Дону, Ростов-на-Дону, Таганрогская улица, 163

4 420 000 Р
62 873Р за м^2

70.30 м^2	47.00 м^2	15.00 м^2	7 из 10
Общая	Жилая	Кухня	Этаж

Просторная трех комнатная квартира 70,3 м2, по адресу, улица Таганрогская 163Квартира расположена на 7 этаже , две лоджии одна из них застекленная и утеплённая, вторая летняя просторная не застекленная, раздельный санузел, просторная кухня, три изолированных комнаты.Рядом с домом 2 детских сада, лицей №27, гимназия № 46, школа № 110. Остановки возле дома, в 10 минутах ходьбы остановка электрички (15 мин- ЖД Вокзал), Дом офицеров, дом быта, поликлиника, почта, все виды доставок, обмен воды, магниты, пятёрочка, апекс, солнечный круг, Додопица, Макавто, рынок. Безопасный, чистый район, отзывчивые соседи в подъезде, консьерж круглосуточно. Торг.

4 с 27.08.2021, обновлен 10.07.2025

Продавец: Эксперт

Телефон: +79298520668

Характеристики
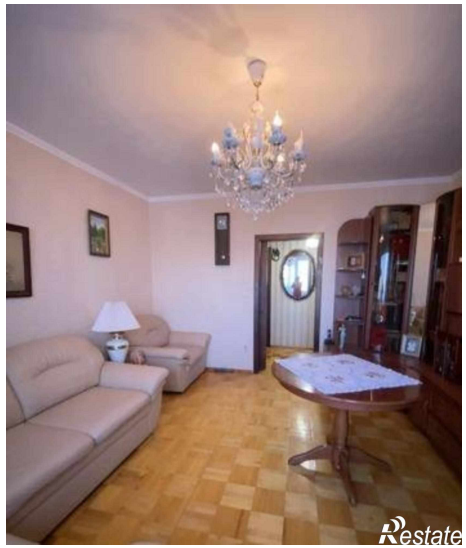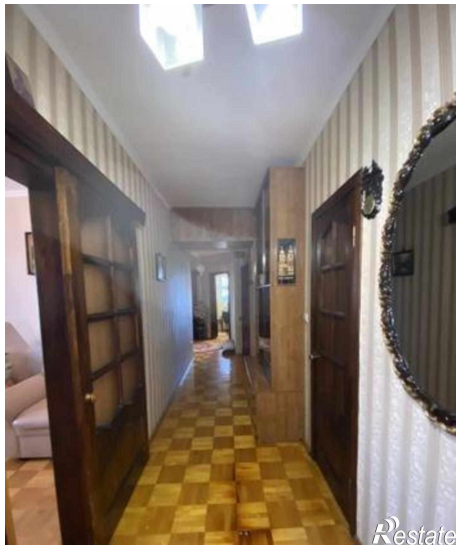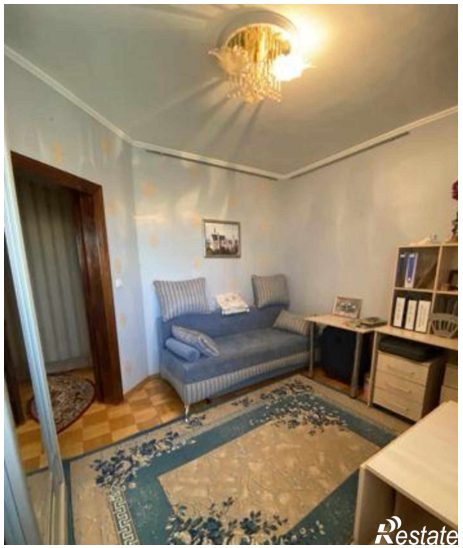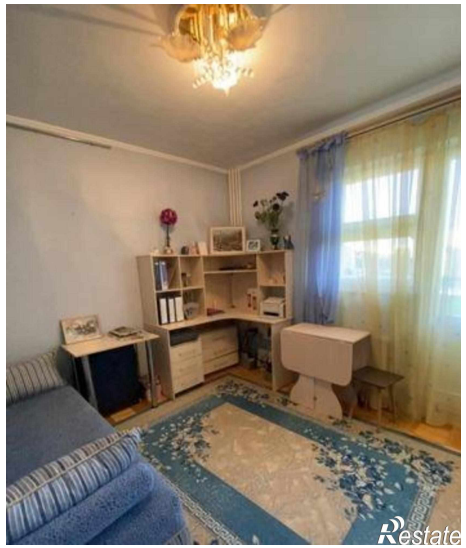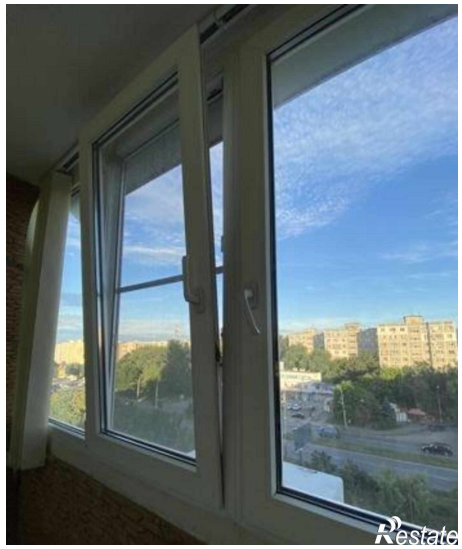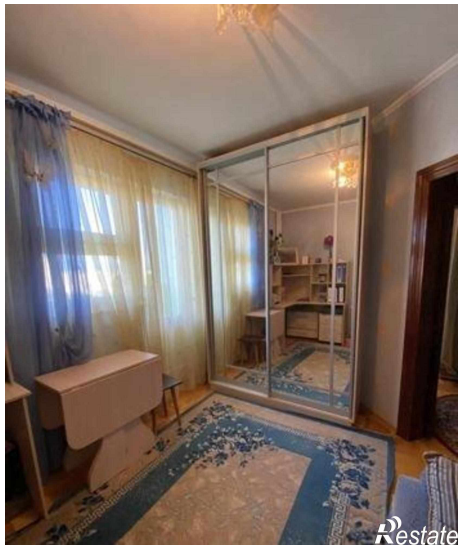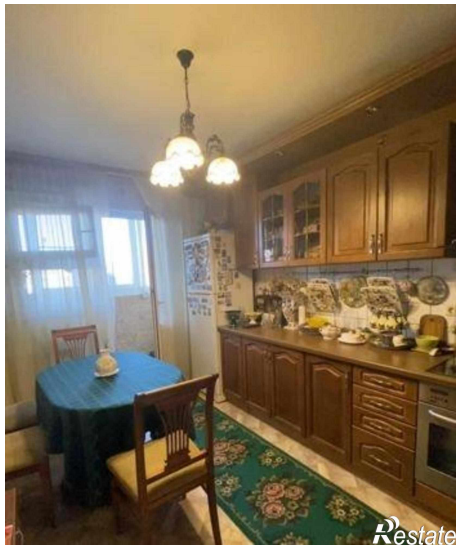
Количество комнат	3	Тип дома	монолитный
Этаж	7	Этажей всего	10
Площадь жилая	47.00 кв. м	Площадь кухни	15.00 кв. м