Купить квартиру за 4 470 000 рублей на улица Мечникова, 39Б

Ростовская область, Городской округ Ростов-на-Дону, Ростов-на-Дону, улица Мечникова, 39Б

4 470 000 Р

106 429Р за м^2

42.00 м^2	19.00 м^2	11.00 м^2	4 из 18
Общая	Жилая	Кухня	Этаж

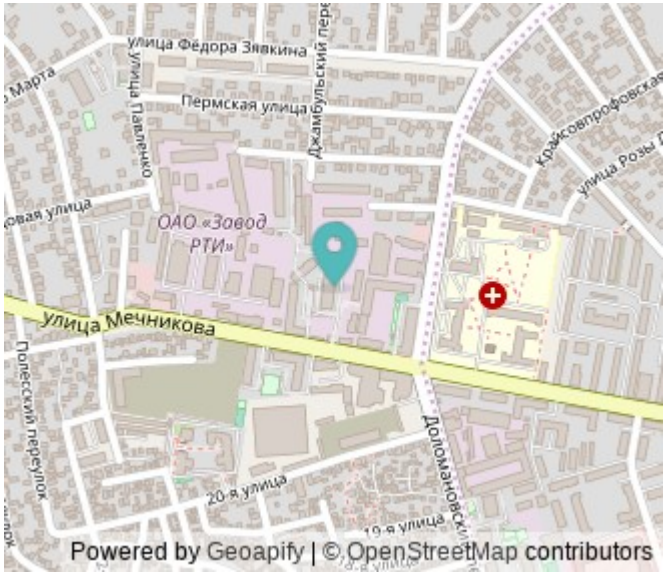

Квартира комфорт-класса с предчистовой отделкой в новом жилом комплексе, уютно расположившемся в микрорайоне Новое Поселение. Комплекс находится в тихой, экологически чистой среде. Просторная придомовая территория с ландшафтным озеленением, десткие и спортивные площадки, места отдыха. Магазины, аптеки и кафе, медицинский центр в шаговой доступности. КВАРТИРА С ПРЕДЧИСТОВОЙ ОТДЕЛКОЙ, ПВХ профиль, двухкамерный стеклопакет, штукатурка стен, остекление лоджии, стяжка пола, подводка сети интернет, электроразводка, современные радиаторы с терморегулятором. В доме установлены системы безопасности: видеонаблюдение, консьерж-сервис, комплекс пожарной безопасности ■ своя управляющая компания.

1 с 27.08.2021, обновлен 02.10.2025

Продавец: Эксперт

Телефон: +79298450866

Характеристики
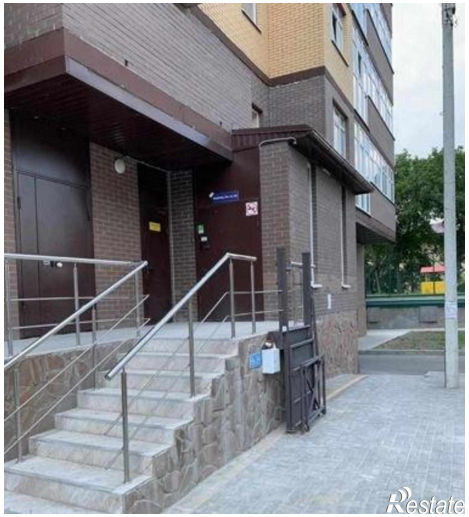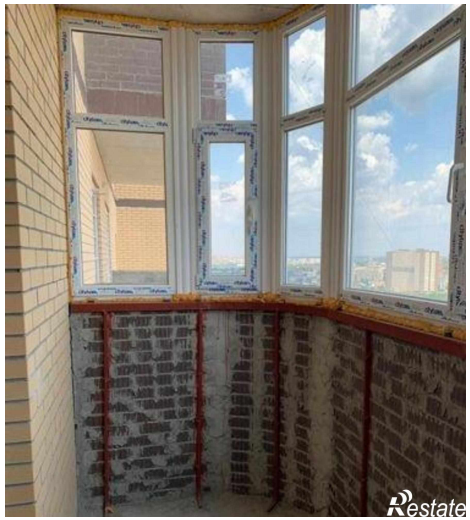
Количество комнат	1	Тип дома	монолитный
Этаж	4	Этажей всего	18
Площадь жилая	19.00 кв. м	Площадь кухни	11.00 кв. м