Купить квартиру за 7 050 000 рублей на улица Максима Горького, 13/56

Ростовская область, Городской округ Ростов-на-Дону, Ростов-на-Дону, улица Максима Горького, 13/56

7 050 000 Р
80 114Р за м^2

88.00 м^2	40.00 м^2	18.00 м^2	4 из 18
Общая	Жилая	Кухня	Этаж

Продаю квартиру в самом центре города на улице Максима Горького, в двух минутах ходьбы от улицы Пушкинской и Красноармейской, рядом есть дет.сад, школы, колледж, университеты и магазины, дом расположен вблизи автобусной и трамвайной остановках. Квартира с дизайнерским ремонтом, выполнен из премиальных материалов, качественные деревянные двери из массива, плитка в прихожей фирмы Versace, итальянские обои фирмы Trussardi, в зале нанесена красивая декоративная штукатурка с эффектом щёлка. Лоджия с панорамным остеклением. Вместительная гардеробная. Кухня с каменной столешницей. Дорогая бытовая. Чистый подъезд, консьерж, соседи тихие, никто ремонт уже не делает. Дом 2008 года постройки. Во дворе спортивная площадка. В доме есть подземный паркинг, также рядом с домом всегда есть места для парковки. Дом тёплый, коммунальные платежи невысокие, дополнительно установлен счётчик тепловой энергии.

5 с 27.08.2021, обновлен 28.08.2025

Продавец: Эксперт

Телефон: +79384149863

Характеристики
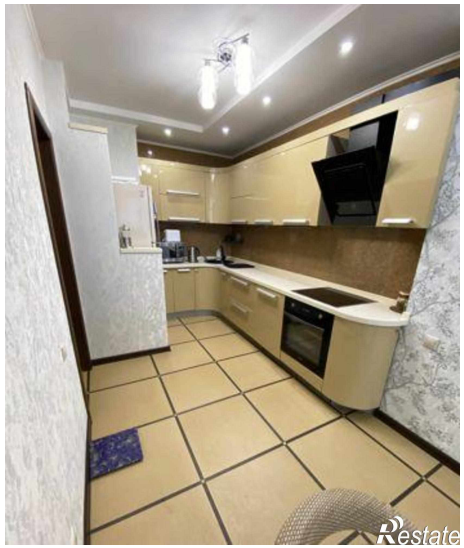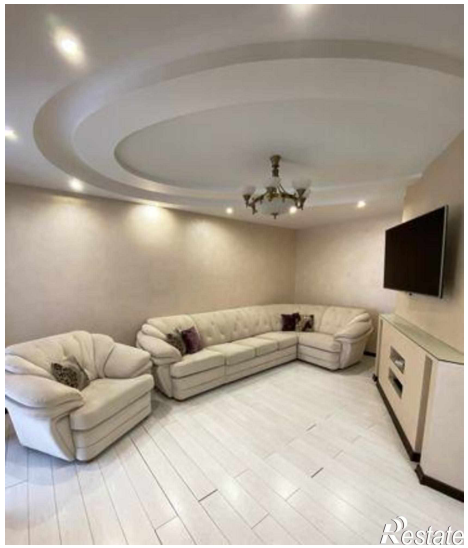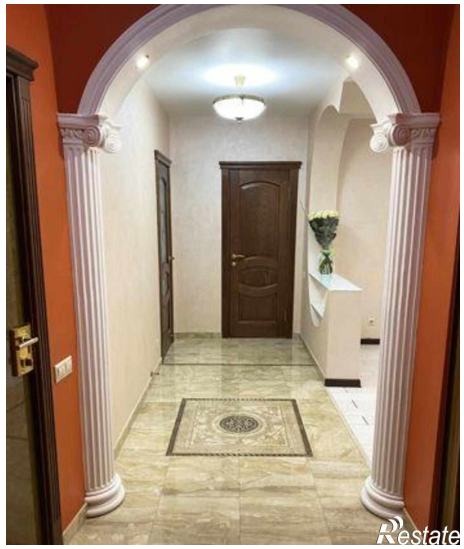
Количество комнат	2	Тип дома	монолитный
Этаж	4	Этажей всего	18
Площадь жилая	40.00 кв. м	Площадь кухни	18.00 кв. м