Купить квартиру за 3 900 000 рублей на Ворошиловский проспект, 75/124

Ростовская область, Городской округ Ростов-на-Дону, Ростов-на-Дону, Ворошиловский проспект, 75/124

3 900 000 Р
88 636Р за м^2

44.00 м^2	29.00 м^2	8.00 м^2	2 из 5
Общая	Жилая	Кухня	Этаж

Продаю 2-х комнатную квартиру с новым ремонтом, в самом центре города. Дом после капитального ремонта. Закрытая территория, собственный двор, въезд через автоматические ворота. В пешей доступности Парк Горького и Большая Садовая, вся инфраструктура (остановки, магазины, рестораны, университеты)

7 с 27.08.2021, обновлен 10.07.2025

Продавец: Эксперт

Телефон: +79298520668

Характеристики

Количество комнат	2	Тип дома	кирпичный
Этаж	2	Этажей всего	5
Площадь жилая	29.00 кв. м	Площадь кухни	8.00 кв. м

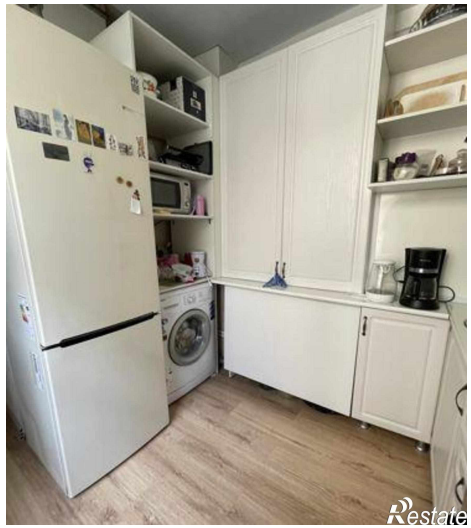
Restate

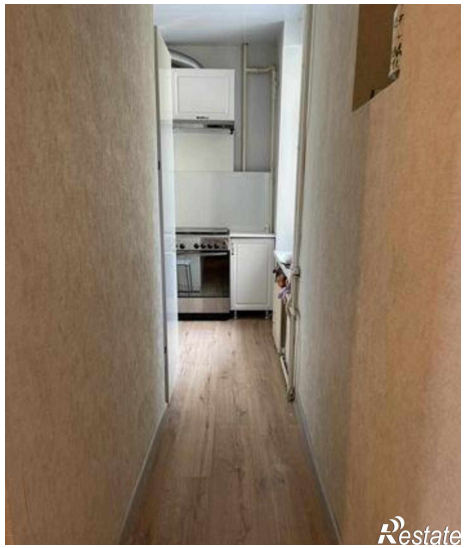
Restate

Restate

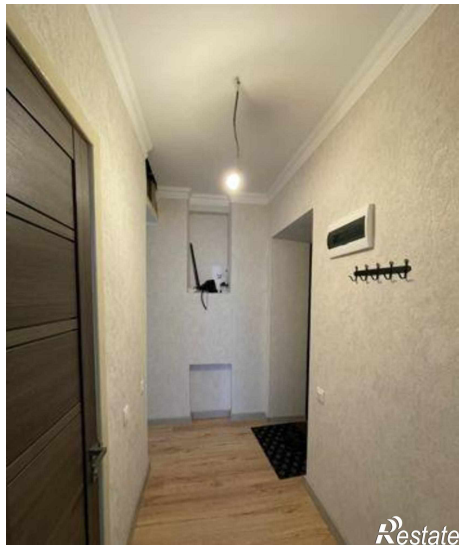
Restate

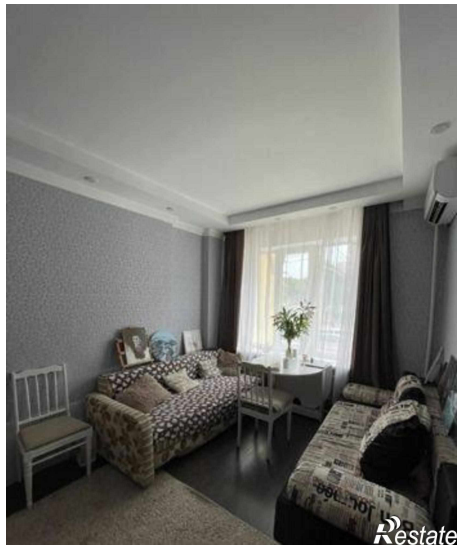
Restate