Купить квартиру за 3 010 000 рублей на Таганрогская улица, 145/5

Ростовская область, Городской округ Ростов-на-Дону, Ростов-на-Дону, Таганрогская улица, 145/5

3 010 000 Р
59 020Р за м^2

51.00 м^2	30.00 м^2	10.00 м^2	10 из 10
Общая	Жилая	Кухня	Этаж

Продаем двухкомнатную квартиру в новом доме 2007 года постройки. Продаем, потому что расширяемся. Квартира светлая и комфортная. Ремонт косметика: стены и потолок выровнены и отштукатурены, наклеены обои под покраску, линолеум в комнатах, на кухне ламинат, окна МП Veka. Есть лоджия. Застеклена тоже окна Veka. Квартира очень теплая, хорошая аура. Первая продажа. Рыночная оценка недвижимости 3,416,811 руб.Квартира находится на 10 этаже десятиэтажного дома, но есть полноценный техэтаж. Имеется кладовка на этаже на две квартиры. Парковка во дворе. Благодарю за просмотр.

8 с 27.08.2021, обновлен 10.07.2025

Продавец: Эксперт

Телефон: +79518324990

Характеристики
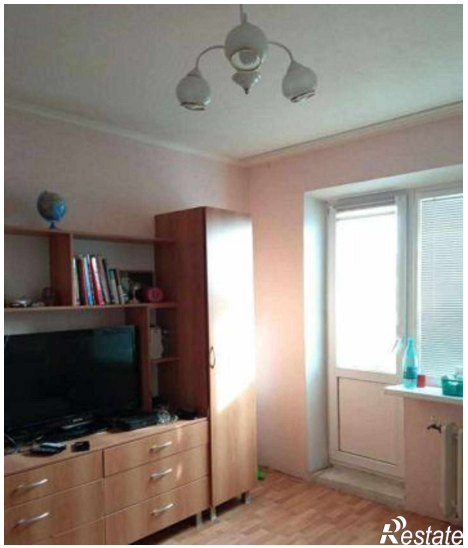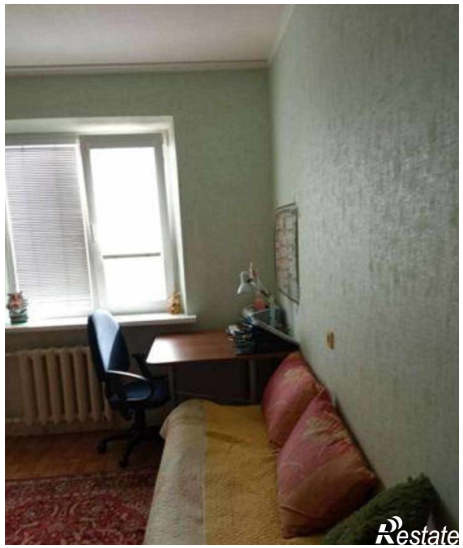
Количество комнат	2	Тип дома	панельный
Этаж	10	Этажей всего	10
Площадь жилая	30.00 кв. м	Площадь кухни	10.00 кв. м