Купить квартиру за 2 160 000 рублей на Тракторная улица, 7

Ростовская область, Городской округ Ростов-на-Дону, Ростов-на-Дону, Тракторная улица, 7

2 160 000 Р
56 842Р за м^2

38.00 м^2	28.00 м^2	6.00 м^2	9 из 9
Общая	Жилая	Кухня	Этаж

Продам квартиру-студию. Каменка.Дом белый кирпич 1983гпосле кап.ремонта. Квартира не угловая.Подсобка. Пол ламинат. Ремонт 2018г. Застекленная лоджия.Из окон живописный ландшафт. Юго-западная сторона.Во дворе детская площадка, парковка.В шаговой доступности детские сады,музыкальная и общеобразовательная школы, парк "Октября",остановки транспорта в любой район города, магазины и ТЦ.

4 с 27.08.2021, обновлен 21.08.2025

Продавец: Эксперт

Телефон: +79298520668

Характеристики
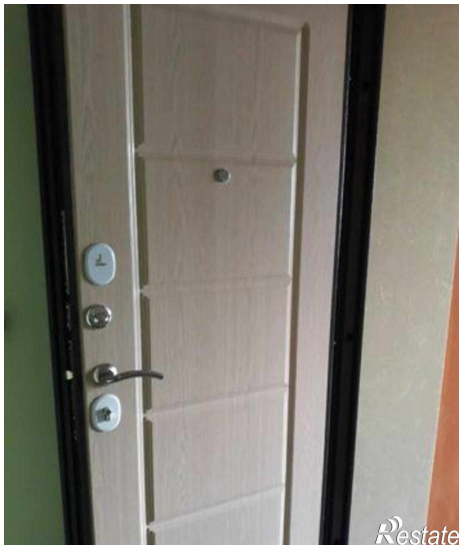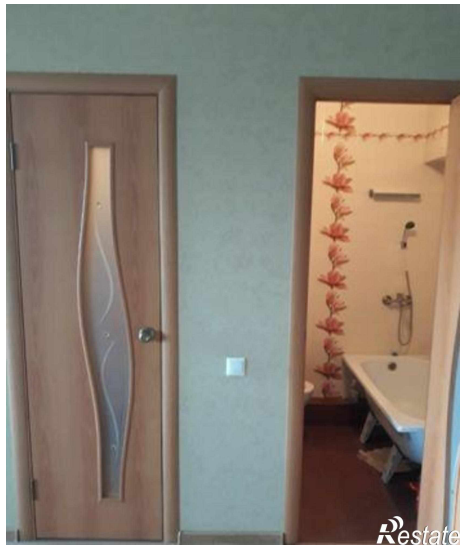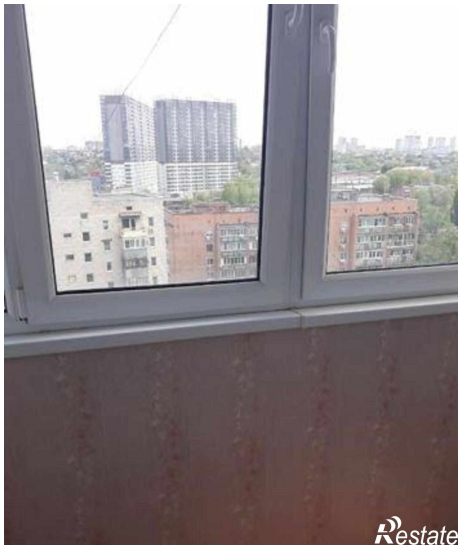
Количество комнат	2	Тип дома	кирпичный
Этаж	9	Этажей всего	9
Площадь жилая	28.00 кв. м	Площадь кухни	6.00 кв. м