Купить квартиру за 8 080 000 рублей на Социалистическая улица, 140

Ростовская область, Городской округ Ростов-на-Дону, Ростов-на-Дону, Социалистическая улица, 140

8 080 000 Р
80 318Р за м^2

100.60 м^2	40.00 м^2	12.00 м^2	5 из 13
Общая	Жилая	Кухня	Этаж

Продается светлая, уютная,теплая квартира в элитном доме в историческом центре города,с хорошо развитой инфраструктурой.В шаговой доступности школы, детские сады, сетевые супермаркеты, рестораны, театры и кинотеатры, поликлиника, МФЦ, Покровский храм, множество парков, фитнес центров, а также ул. Пушкинская и Набережная для утренних пробежек с множеством спортивных и детских площадок, остановки общественного транспорта.Закрытая придомовая территория, гостевые парковочные места, во внутреннем дворе детская площадка.Ремонт, 2 сан узла, большая лоджия (окна выходят на проспект Соколова, виден купол Центрального Банка, отель Гинза), широкие подоконники. Встроенная кухня с духовым шкафом, сплит-системы.Видео наблюдение, консьерж, два лифта, удобный продольный грузовой лифт и пассажирский, с возможностью спуска на подземный паркинг.Есть парковочное место, продается отдельно, по согласованию, и не входит в стоимость квартиры.Квартира в собственности с момента строительства дома, более 20 лет.Долгов, обременений нет.

2 с 27.08.2021, обновлен 28.08.2025

Продавец: Эксперт

Телефон: +79298450866

Характеристики
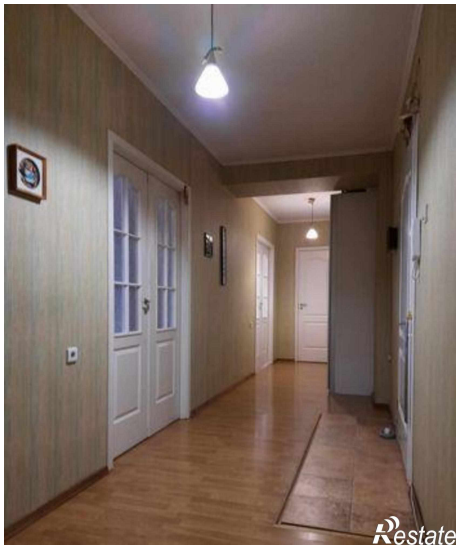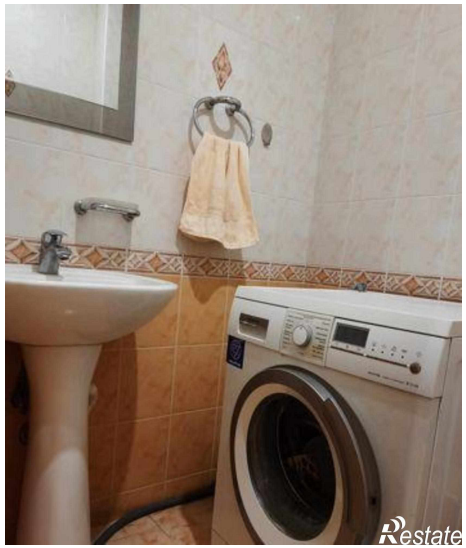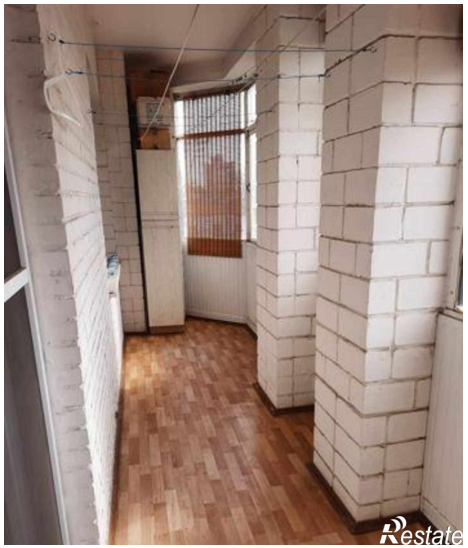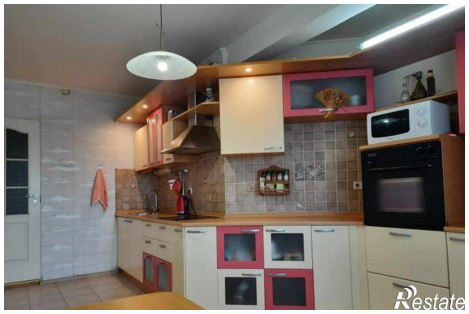
Количество комнат	2	Тип дома	кирпичный
Этаж	5	Этажей всего	13
Площадь жилая	40.00 кв. м	Площадь кухни	12.00 кв. м