Купить квартиру за 9 870 000 рублей на улица Суворова, 61

Ростовская область, Городской округ Ростов-на-Дону, Ростов-на-Дону, улица Суворова, 61

9 870 000 Р
106 129Р за м^2

93.00 м^2	46.00 м^2	13.00 м^2	4 из 10
Общая	Жилая	Кухня	Этаж

Две просторные солнечные жилые комнаты оборудованы сплит-системами. Большая кухня, кухонная мебель с фасадом из дуба. Встроены посудомойка Bosch, духовой шкаф и варочная панель Gorenje. Мягкий пробковый пол на кухне. Два санузла с ванной и широкой душевой кабиной. В прихожей шкаф-купе. Две благоустроенные лоджии. В доме видеонаблюдение. Закрытый двор. В подъезде пост консьержей. Солидные соседи. Парковка под домом. Золотой квадрат внутри центра города. Застройщик "Кристина". Реальному покупателю торг.

4 с 27.08.2021, обновлен 28.08.2025

Продавец: Эксперт

Телефон: +79298520668

Характеристики
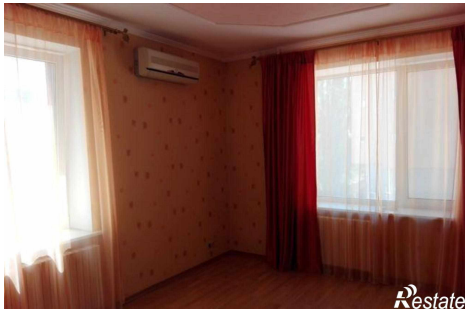
Количество комнат	2	Тип дома	кирпичный
Этаж	4	Этажей всего	10
Площадь жилая	46.00 кв. м	Площадь кухни	13.00 кв. м