Купить квартиру за 1 210 000 рублей на улица Академика Лукьяненко, 77/24

Ростовская область, Городской округ Ростов-на-Дону, Ростов-на-Дону, улица Академика Лукьяненко, 77/24

1 210 000 Р
28 140Р за м^2

43.00 м^2	28.00 м^2	7.00 м^2	5 из 9
Общая	Жилая	Кухня	Этаж

Продаётся квартира (полностью секция). Это двухкомнатная квартира с кухней на этаже, можно сделать собственную кухню в одной из комнат, как при свободной планировке. Квартира последняя по коридору возле балкона. На этаже два балкона, есть возможность договориться с соседями за небольшую плату о перекрытия ближайшего балкона и части коридора в собственное пользование, как это сделали на всех прочих этажах. Хороший вид из окна. Состояние среднее, жилое. Окна дерево, пол линолеум.Хороший этаж. Квартира угловая, тихая.Комнаты раздельные 17+12 кв.м с/у совмещен. Есть собственная кладовка под ключ на этаже. Рядом большой красивый лесопарк, садик, школы, магазины, почта.Иногда звонки срываются из-за автодозвона систем авито, поэтому, если звонок не прошёл, звоните ещё :)Цена снижена из-за срочной продажи! Сами покупали за миллион триста шестьдесят.

23 с 27.08.2021, обновлен 03.07.2025

Продавец: Эксперт

Телефон: +79518277494

Характеристики

Количество комнат	2	Тип дома	кирпичный
Этаж	5	Этажей всего	9
Площадь жилая	28.00 кв. м	Площадь кухни	7.00 кв. м

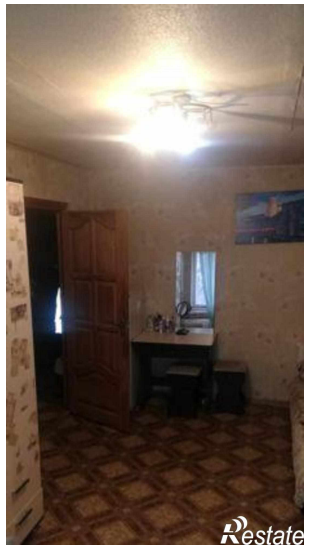

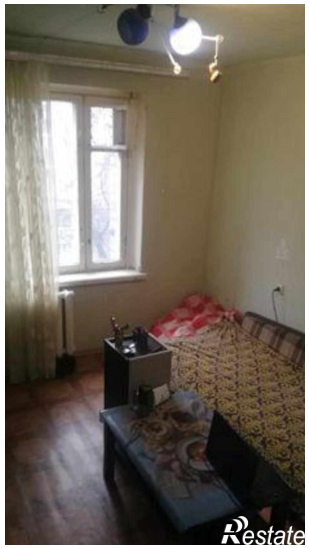

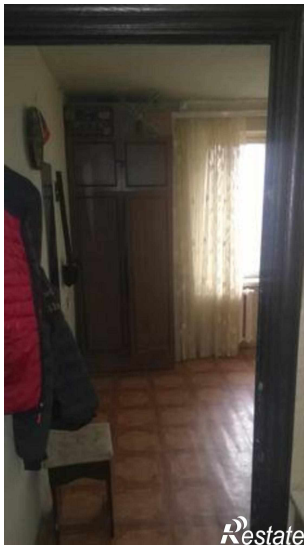

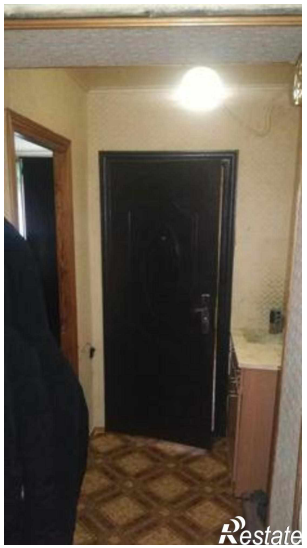

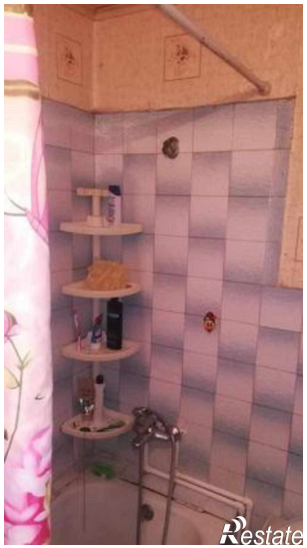

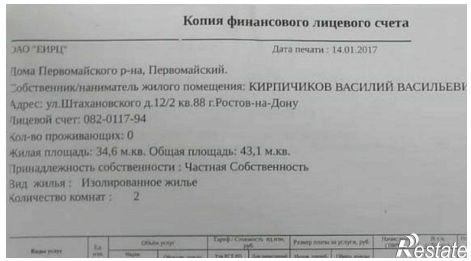

Копия финансового лицевого счета

ЗАО "ЕИРЦ" Дата печати : 14.01.2017

Дома Первомайского р-на, Первомайский.
Собственник/наниматель жилого помещения: КИРПИЧИКОВ ВАСИЛИЙ ВАСИЛЬЕВИ
Адрес: ул.Штахановского д.12/2 кв.88 г.Ростов-на-Дону
Лицевой счет: 082-0117-94
Кол-во проживающих: 0
Жилая площадь: 34,6 м.кв. Общая площадь: 43,1 м.кв.
Принадлежность собственности : Частная Собственность
Вид жилья : Изолированное жилье
Количество комнат : 2