Купить квартиру за 2 400 000 рублей на улица Оганова, 3/1

Ростовская область, Городской округ Ростов-на-Дону, Ростов-на-Дону, улица Оганова, 3/1

2 400 000 Р
54 920Р за м^2

43.70 м^2	29.00 м^2	7.00 м^2	1 из 4
Общая	Жилая	Кухня	Этаж

! Продаю квартиру в районе Военведа, расположенную на 1 этаже кирпичного дома 1958 года постройки. Состояние квартиры нормальное. Окна металлопластиковые, на окнах решётки. Есть кладовая площадью 2,2 кв.м, можно сделать гардеробную. Вход и с зала , и из спальни. Также есть подвал для хранения консервации, овощей, колес и т.д. Добрые, порядочные соседи без вредных привычек. Двор утопает в зелени, за домом сквер, детская площадка. По близости школа и детский сад. В доме рядом расположен магазин пятерочка, в шаговой доступности магазин магнит косметик, в соседнем доме ведёт приём нотариус, рядом адвокат, через дорогу МФЦ, глазная клиника, в 100 метрах от дома остановка транспорта в любую часть города. Очень комфортный район для проживания человека любого возраста. Если вас заинтересовало объявление звоните с 10:00 до 20:00 в квартире не проживаю, о просмотре нужно договориться заранее. Один , документы подготовлены к продаже. К посредникам просьба - НЕ БЕСПОКОИТЬ!

10 с 27.08.2021, обновлен 04.09.2025

Продавец: Эксперт

Телефон: +79384149899

Характеристики

Количество комнат	2	Тип дома	кирпичный
Этаж	1	Этажей всего	4
Площадь жилая	29.00 кв. м	Площадь кухни	7.00 кв. м

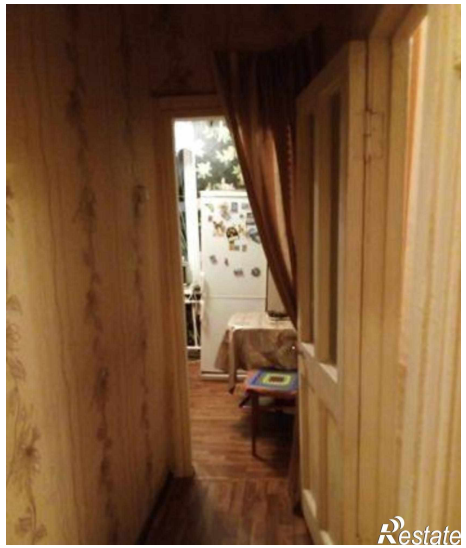

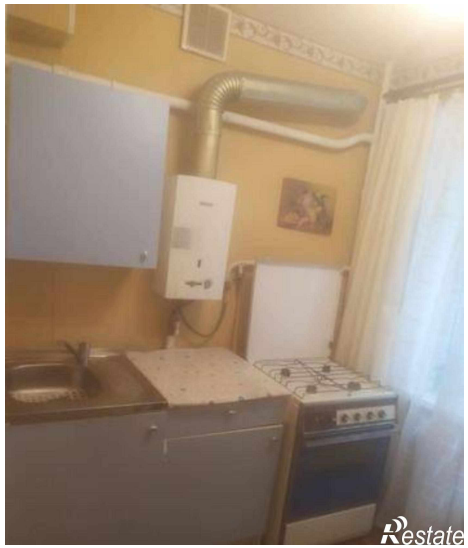

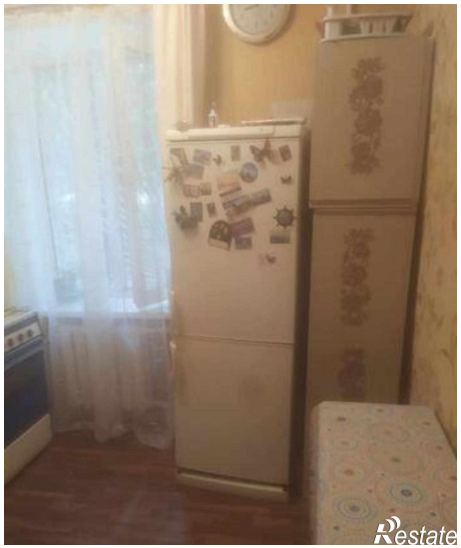

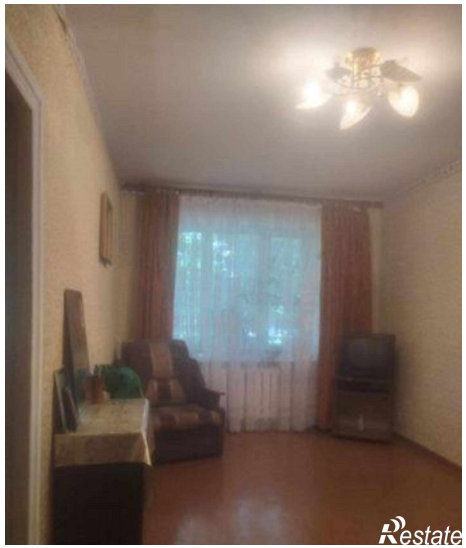

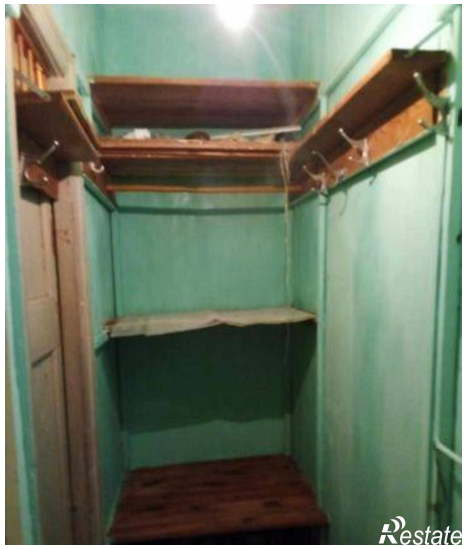

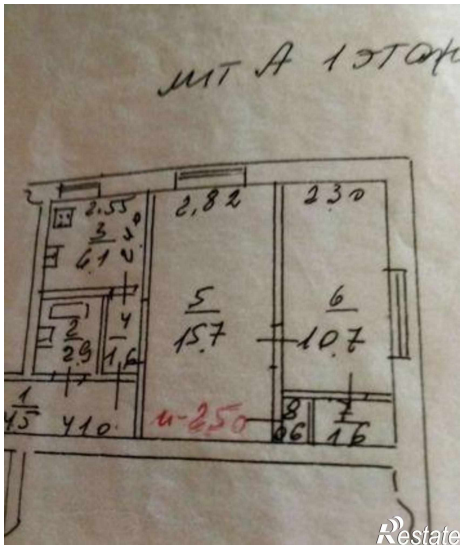
2,82
2,30
5
15,7
6
10,7
4-250