Купить квартиру за 7 990 000 рублей на улица Баумана, 2/12

Ростовская область, Городской округ Ростов-на-Дону, Ростов-на-Дону, улица Баумана, 2/12

7 990 000 Р
76 606Р за м^2

104.30 м^2	60.00 м^2	16.00 м^2	2 из 3
Общая	Жилая	Кухня	Этаж

Продаётся двухэтажная квартира в отличном состоянии, в самом центре Ростова (5 мин. ходьбы от Набережной, 2 мин от Центрального рынка). На первом этаже находиться 2 балкона, спальня,санузел, зал и кухня. На втором этаже зал, спальня, санузел. Ремонт свежий. Подъезд чистый и акууратный. Состояние дома отличное. Все коммуникации после капитального ремонта.

4 с 27.08.2021, обновлен 21.08.2025

Продавец: Эксперт

Телефон: +79298450866

Характеристики
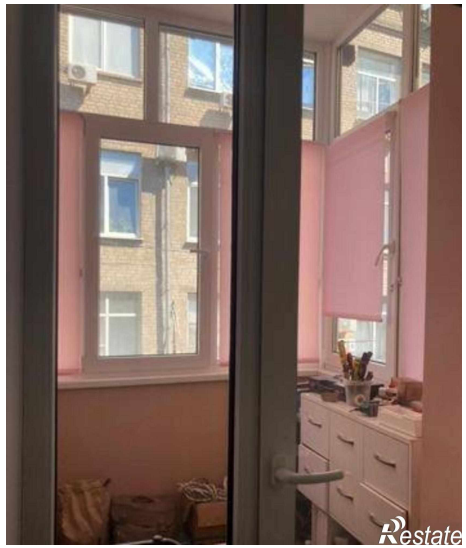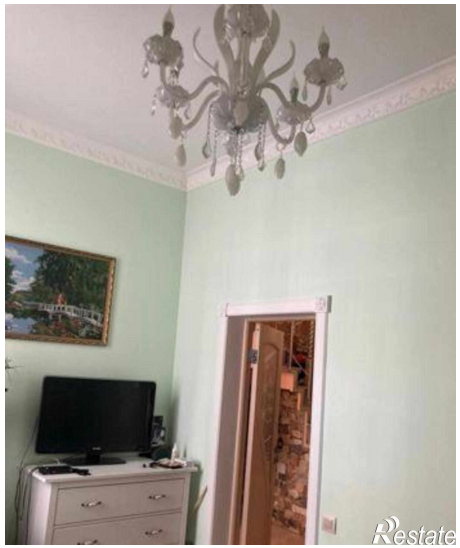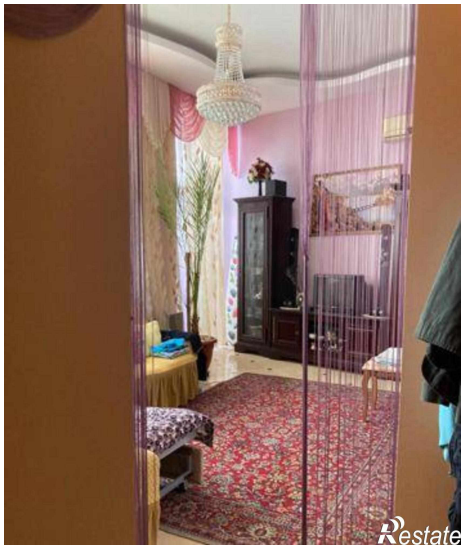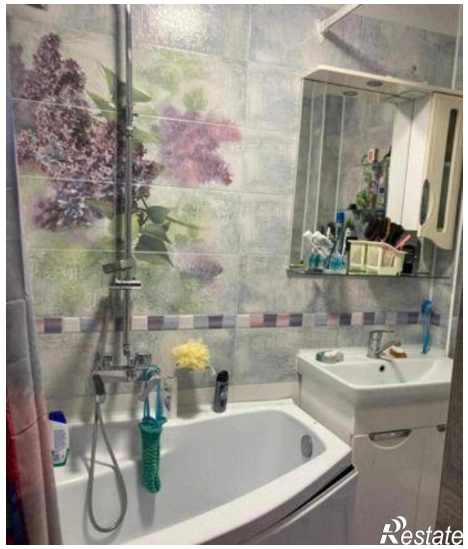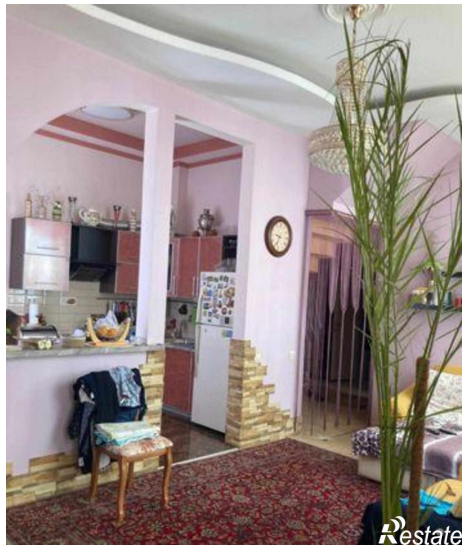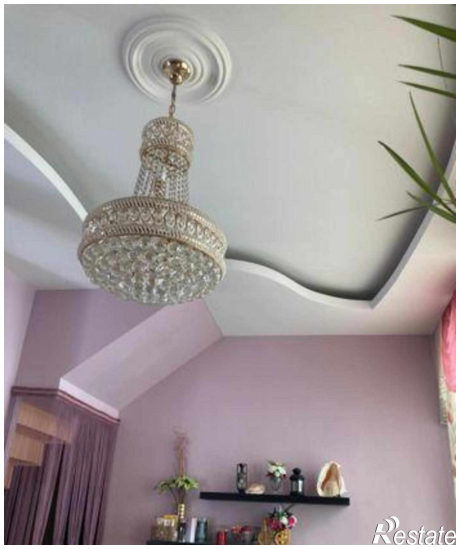
Количество комнат	4	Тип дома	кирпичный
Этаж	2	Этажей всего	3
Площадь жилая	60.00 кв. м	Площадь кухни	16.00 кв. м