Купить квартиру за 1 970 000 рублей на Обсерваторная улица, 104/1

Ростовская область, Городской округ Ростов-на-Дону, Ростов-на-Дону, Обсерваторная улица, 104/1

1 970 000 Р
63 548Р за м^2

31.00 м^2	17.00 м^2	7.00 м^2	2 из 3
Общая	Жилая	Кухня	Этаж

Продам ,ЖК "Поляна". Лоджия застеклена и утеплена, установлен теплый пол. Счётчики на свет газ и воду. Домашний интернет. Низкие комунальные платежи- собственная котельная. Остановка общественного транспорта рядом. Любой вид платежа.

0 с 27.08.2021, обновлен 28.08.2025

Продавец: Эксперт

Телефон: +79298520668

Характеристики
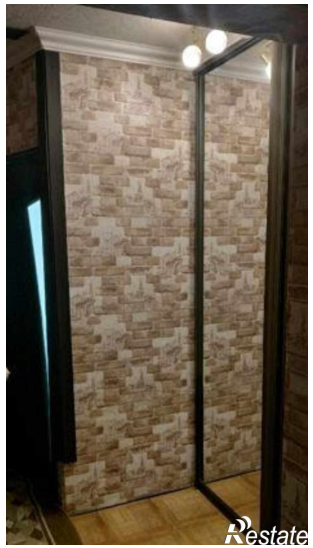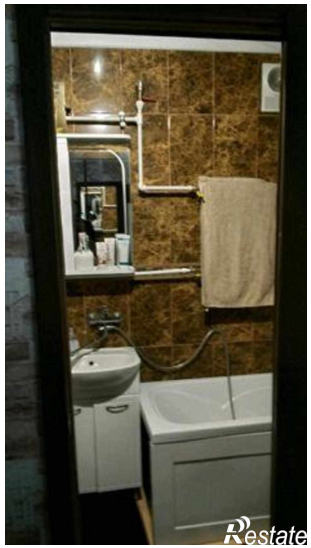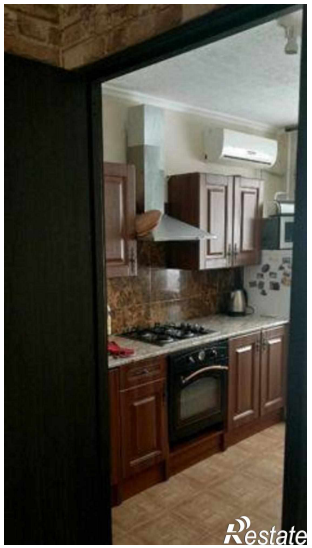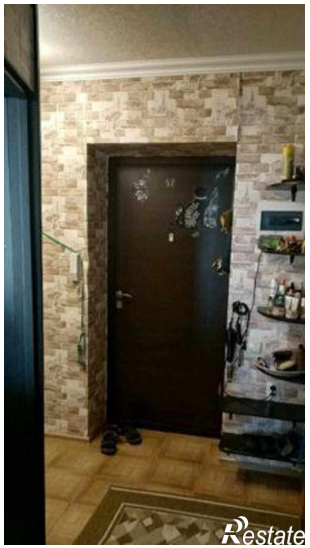
Количество комнат	1	Тип дома	кирпичный
Этаж	2	Этажей всего	3
Площадь жилая	17.00 кв. м	Площадь кухни	7.00 кв. м