Купить квартиру за 3 010 000 рублей на Портовая улица, 275

Ростовская область, Городской округ Ростов-на-Дону, Ростов-на-Дону, Портовая улица, 275

3 010 000 Р
59 020Р за м^2

51.00 м^2	31.00 м^2	10.00 м^2	3 из 9
Общая	Жилая	Кухня	Этаж

В продаже 2 ком. квартира в ЖДР! В новом кирпичном доме 2021 года постройки! Квартира без отделки, полностью готова к воплощению всех ваших дизайнерских фантазий. Индивидуальное газовое отопление. Закрытая территория. В доме создано ТСН , работает консьерж, круглосуточное видеонаблюдение. В шаговой доступности находится вся инфраструктура. Звоните, показ в любое время. Инфраструктура развита, место отличное - до центра города 7-10 мин езды! Ипотека подходит, без обременений.

3 с 27.08.2021, обновлен 03.07.2025

Продавец: Эксперт

Телефон: +79384149899

Характеристики
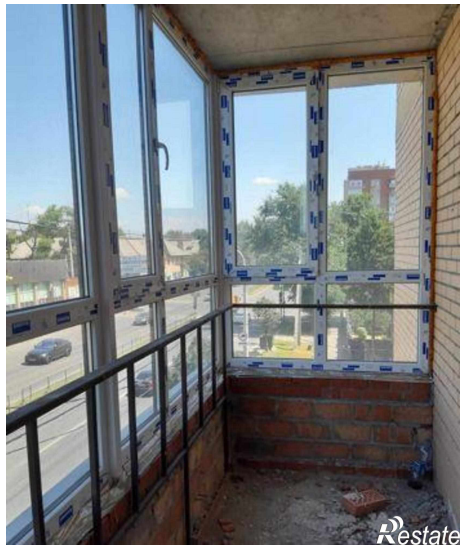
Количество комнат	2	Тип дома	кирпичный
Этаж	3	Этажей всего	9
Площадь жилая	31.00 кв. м	Площадь кухни	10.00 кв. м