Купить квартиру за 2 680 000 рублей на улица Волкова, 17

Ростовская область, Городской округ Ростов-на-Дону, Ростов-на-Дону, улица Волкова, 17

2 680 000 Р
55 833Р за м^2

48.00 м^2	30.00 м^2	12.00 м^2	7 из 9
Общая	Жилая	Кухня	Этаж

Продается ухоженная двухкомнатная квартира , подвесные потолки , новая сантехника , застеклённый утеплённый балкон , ламинат в комнатах на кухне линолеум , интернет , остаётся кухня кухонный стол , двух спальная кровать в спальне , микроволновка , прихожка с вешалкой , тумбочка для обуви , сплит система , бойлер , рядом поликлиника , дет сад ,т.ц. Вавилон , дет. Поликлиника , аквапарк, северный рынок ,рынок новый , транспорт во все стороны , Разумный торг. , статус коммунальной квартиры . Ипотека от сбербанка

33 с 27.08.2021, обновлен 28.08.2025

Продавец: Эксперт

Телефон: +79384149863

Характеристики
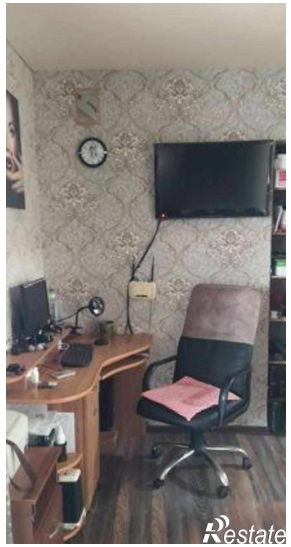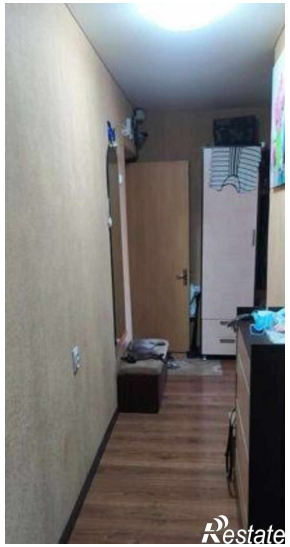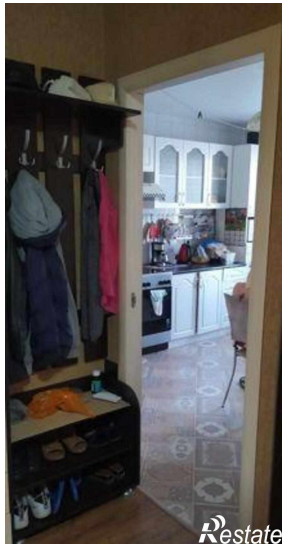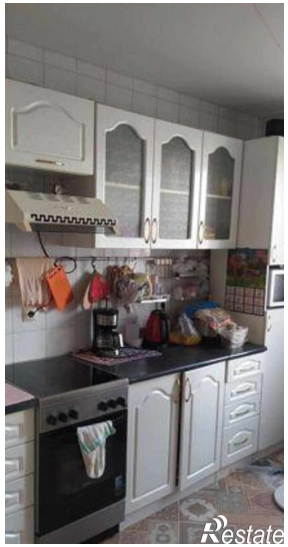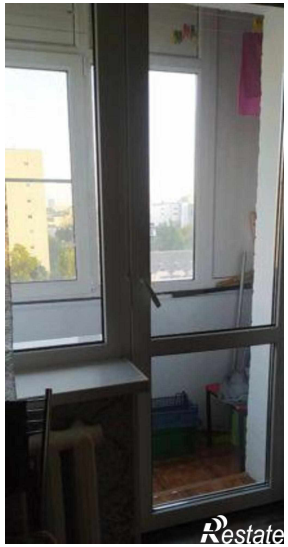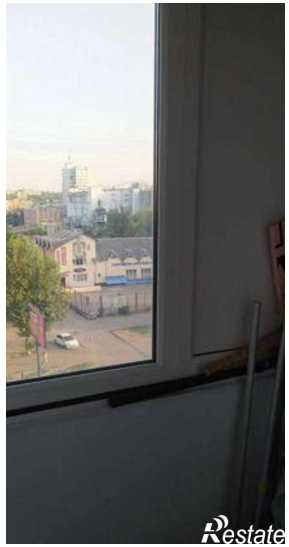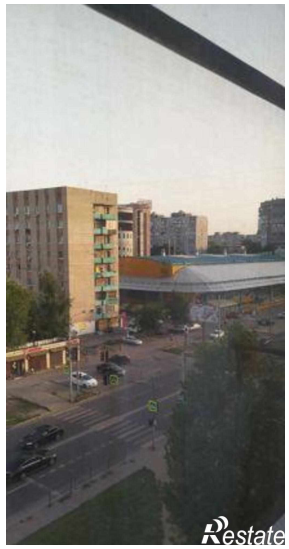
Количество комнат	2	Тип дома	кирпичный
Этаж	7	Этажей всего	9
Площадь жилая	30.00 кв. м	Площадь кухни	12.00 кв. м