Купить квартиру за 3 290 000 рублей на улица Венеры, 24к1

Ростовская область, Городской округ Ростов-на-Дону, Ростов-на-Дону, улица Венеры, 24к1

3 290 000 Р
88 204Р за м^2

37.30 м^2	17.00 м^2	10.00 м^2	2 из 3
Общая	Жилая	Кухня	Этаж

Продам квартиру с ремонтом и мебелью в кирпичном доме. Квартира общей площадью 37.3 кв.м, жилая - 20.5м(6.6х3.1), кухня 8.2 кв.м, санузел совмещённый 3.5кв.м, прихожая 4.8кв.м. окна Bazel Gold, Prime профиль 58мм и 70мм, лоджия застеклена и утеплена (3кв.м). Квартира с котлом и поквартирным отоплением. В комнате предусмотрено зонирование на 2 зоны: спальную и гостиную. В комнате 2 радиатора отопления(каждый для своей зоны). Электрика по проекту, есть проходные выключатели. Потолки из гипсокартона с шумоизоляцией. Предусмотрена в комнате на потолке закладная под монтаж подвесной перегородки для зонирования (по желанию). В комнате во всю стену установлен шкаф Икеа (3 шкафа по 1 м каждый). В квартире все стены, кроме коридора - несущие. В комнате и кухне проложены трассы под инверторные сплит-системы. По всей квартире сделана гидроизоляция. Пол - ламинат фирмы Квик Степ толщиной 12мм водостойкий. В санузле - кафель. Установлен полотенцесушитель, работает от отопления. Подвесной унитаз фирмы Roca, ванная чугунная Donni 150х75, раковина и тумба, смесители Iddis. В кухне кухонная стенка выполнена на заказ. Двери и ящики с доводчиками, там где котел- в шкафу толкатель. Сделаны разводка водопроводная и розетки под встраиваемые духовку электрическую, посудомойку, стиральную машину. Встроены ...

0 с 27.08.2021, обновлен 10.07.2025

Продавец: Эксперт

Телефон: +79518324990

Характеристики
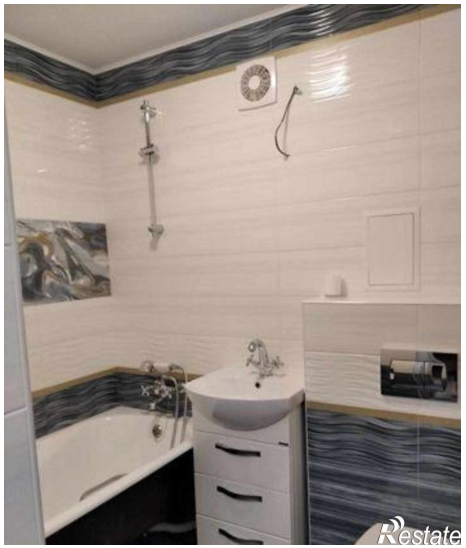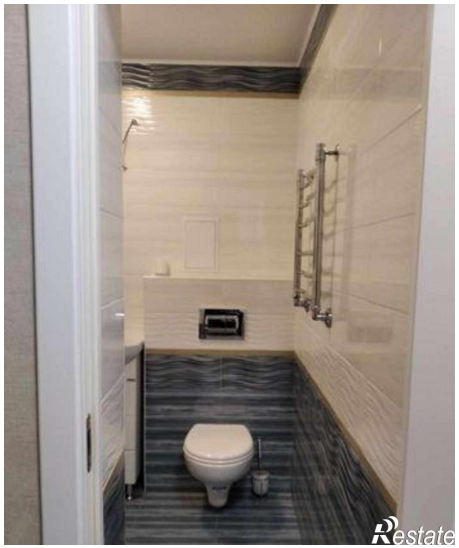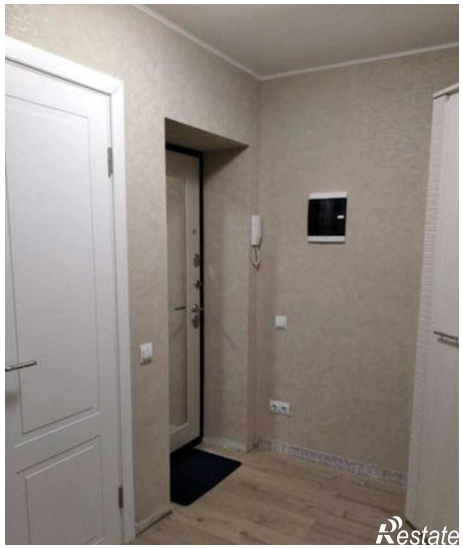
Количество комнат	1	Тип дома	кирпичный
Этаж	2	Этажей всего	3
Площадь жилая	17.00 кв. м	Площадь кухни	10.00 кв. м