Купить квартиру за 4 980 000 рублей на улица Ерёменко, 98

Ростовская область, Городской округ Ростов-на-Дону, Ростов-на-Дону, улица Ерёменко, 98

4 980 000 Р
69 167Р за м^2

72.00 м^2	45.00 м^2	16.00 м^2	17 из 17
Общая	Жилая	Кухня	Этаж

Продаю квартиру в связи с переездом в другой город. Квартиру делал под себя так что сумма вложенная на ремонт идентичная(денег не жалел) . Брал в черновом варианте. Не доделал пол, не установлены межкомнатные двери, нет кухни и не установлены но куплены ванная, унитаз, раковина. И по мелочи разетки люстры и.т.д.Счестчики 0.Квартира 0,никто там не жил. Внутреннее отопление оплачено. Квартира взята под военную ипотеку. Соответственно и моя профессия и почему переезд. Нужен покупатель с наличными в один миллион чтоб доплотить банку, снять ее с обременения. Времени потребуется не более 3 месяцев. А далее доплата любым способом. Торг уместен, понятно за взаимовыгодную помощь.

0 с 27.08.2021, обновлен 25.09.2025

Продавец: Эксперт

Телефон: +79384149863

Характеристики
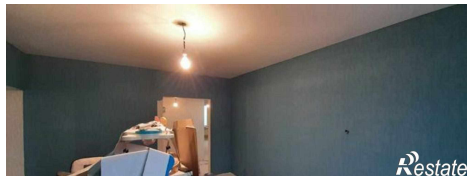
Количество комнат	3	Тип дома	панельный
Этаж	17	Этажей всего	17
Площадь жилая	45.00 кв. м	Площадь кухни	16.00 кв. м