Купить квартиру за 3 950 000 рублей на Таврическая улица, 4

Ростовская область, Городской округ Ростов-на-Дону, Ростов-на-Дону, Таврическая улица, 4

3 950 000 Р
79 000Р за м^2

50.00 м^2	29.00 м^2	9.00 м^2	3 из 25
Общая	Жилая	Кухня	Этаж

Продаю свою двухкомнатную квартиру в новом жилом комплексе. Состояние строй-вариант. Есть возможность сделать из неё комфортную евро-двушку (вариант перепланировки, приложен). Есть гардеробная. Закрытая территория, детские и спортивные площадки, подземная и наземная многоуровневая парковка. Удобный выезд во все стороны города. Рассмотрю все виды расчета кроме рассрочки аренды с выкупом. Буду рад посотрудничать с Агентами.

3 с 27.08.2021, обновлен 10.07.2025

Продавец: Эксперт

Телефон: +79518277494

Характеристики

Количество комнат	2	Тип дома	монолитный
Этаж	3	Этажей всего	25
Площадь жилая	29.00 кв. м	Площадь кухни	9.00 кв. м

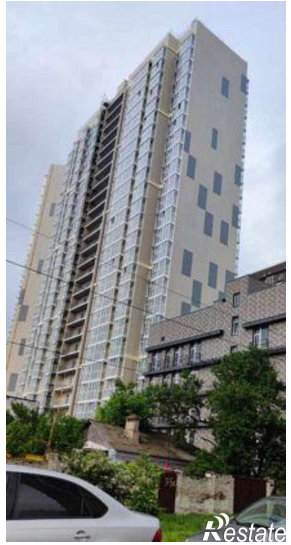

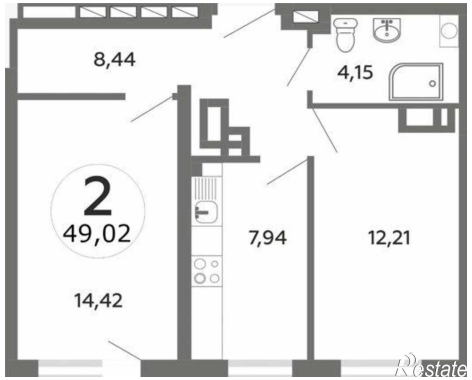
8,44
4,15
2
49,02
7,94
12,21
14,42

Гардероб
4,15
2
49,02
Кухня-гостинная
21м
14,42